digital color
buenos aires año 26 publicación gratuita

esthetic News Nº141

Comunicador Profesional

noviembre / diciembre
2026

MAQUILLADORA CLAUDIA GONZALEZ @CLAUTUCMAKEUP - MODELO CELESTE VILBAO @CELESTEVILBAO - FOTÓGRAFA JULIANA CAJAL GONZALEZ @JULIANACAJAL

sumario

la salud a través del tacto	2
mesoterapia holística integrada	3
exploración biomecánica de pie y tobillo	6
quien debe mover la silla?	8
masoterapia & estética *(3ra. parte)*	10
BE4ONLiNE: el portal de estética belleza & salud	12
BuonaAcademy: Master Class de BE4ONLiNE	13
BuonaVIBRA: entrevistas académicas by BuonaEstetika	15
lo último !	16
glosario estético *(18 va. parte)*	18
DIGITAL CONTACTS	20
e-News prensa	28
cursos Free: noviembre 2026	30
cursos Free: diciembre 2026	32

La Salud a Través del Tacto:
un enfoque desde la Kinesiología



Masoterapeuta Karlos Ros (España)

Introducción:

La Salud integral del cuerpo humano depende de un delicado equilibrio entre diversos sistemas y funciones. Dentro de las disciplinas que abordan este equilibrio, la kinesiología destaca por su enfoque holístico.

Esta disciplina utiliza el tacto y la evaluación física para identificar disfunciones musculares y energéticas, integrando conceptos de la medicina tradicional china, los puntos de acupuntura y la anatomía muscular.
Este artículo explora cómo el tacto puede ser una herramienta poderosa para la salud, enfocándose en los 42 músculos del cuerpo humano, su energía y cómo se relacionan con los meridianos de acupuntura.

Kinesiología: un enfoque holístico:

La Kinesiología se basa en la premisa de que el cuerpo humano tiene la capacidad de auto-regenerarse y auto-regulase. A través del tacto y las pruebas musculares, los quiroprácticos y kinesiólogos pueden identificar bloqueos o interferencias que impiden este proceso natural. La kinesiología analiza no solo los músculos, sino también, cómo estos se relacionan con la energía vital, o "Qi", en la medicina tradicional china.

Medicina Tradicional China y Acupuntura:

La medicina tradicional china (MTC) se basa en la comprensión de que el cuerpo humano está interconectado a través de meridianos que transportan energía.
Los meridianos son caminos que conectan los puntos de acupuntura, esenciales para la práctica de la acupuntura. Al estimular estos puntos, ya sea a través de agujas, presión o masaje, se busca equilibrar el flujo de Qi, promoviendo la salud y previniendo enfermedades.

Los 12 meridianos principales son responsables de la conexión entre los órganos, las emociones y las funciones musculares.
A la hora de trabajar con un paciente, la kinesiología utiliza el tacto para evaluar la tensión o debilidad muscular que puede indicar una disfunción energética en un meridiano.

Evaluación Muscular y Energía:

La evaluación muscular es un elemento central en la kinesiología. Se basa en probar la fuerza de los músculos de manera que se pueda observar si están funcionando de manera óptima. En este contexto, se identifican 42 músculos clave en el cuerpo humano que son evaluados para determinar su nivel de energía.

Cada músculo está asociado con un meridiano específico de acupuntura y ciertos órganos.
Por ejemplo, el músculo del pectoral mayor está vinculado al meridiano de corazón, mientras que el músculo del cuádriceps se relaciona con el meridiano del bazo. Al evaluar estos músculos y su fuerza, el kinesiólogo puede identificar desequilibrios que pueden estar afectando la salud del paciente.

Reequilibrio Muscular y Energético:

Una vez que se ha evaluado cada músculo y se ha detectado cualquier debilidad o tensión, se emplean técnicas de reequilibrio. Estas pueden incluir:

1. Estiramiento y Fortalecimiento Muscular: Ejercicios específicos se prescriben para fortalecer los músculos afectados y mejorar su funcionalidad.

2. Terapia Manual: Técnicas de masaje o manipulación se utilizan para liberar tensiones acumuladas y mejorar la circulación en los músculos y meridianos asociados.

3. Acupuntura o Acupresión: La estimulación de puntos de acupuntura específicos puede ser incorporada para facilitar el flujo de energía y tratar el desequilibrio identificado.

4. Recomendaciones sobre Estilo de Vida: Alimentación, ejercicio y manejo del estrés son componentes clave que pueden influir en el bienestar general.

Conclusión:

La salud a través del tacto es un enfoque fascinante que combina la kinesiología con principios de la medicina tradicional china.
Al evaluar los músculos y su energía vinculada a los meridianos de acupuntura, los profesionales pueden ofrecer un tratamiento integral que promueva la salud física y emocional.
Este enfoque no solo se enfoca en síntomas, sino que busca entender las causas subyacentes del desequilibrio, ofreciendo así una vía para la restauración y el mantenimiento del bienestar.
La conexión entre el cuerpo y la mente es vital, y a través de técnicas kinesiológicas, se puede alcanzar una salud óptima que trasciende la mera ausencia de enfermedad.

DIRECCIONARIO

ESTETICA & COSMETICA

GRATIS - Incluya sus datos a www.estheticnews.com

A2 Pigment. Guemes 4243, 5 "B', /Cp. Fd., 6299-4831/2384
A.C.y E.B.A. San Martín 522, 3º, dto.5, Cp. Fd., 4393-1090/1099
A.C.E. Rivadavia 170, Gal. Jardín, loc.20, (Cdba.)(0351)4114107
Aceites y Esencias. Copahue 365 (B.Bca.), 0291-154051647 /4860376
A.C.E.S. Corientes 156 (Salta)
A.C.P. (Boulogne). A. Rolon 2177, 4763-1441/2600
A.C.P. (Lanús). H. Irigoyen 4561, 4247-1616/ 4240-9484
A.C.P. (L. de Zamora). Italia 22, 4292-9982/83
A.C.P. (V. Parque). P. Lozano 3135, 4503-4546/3738
A.M.A. Calle 10 Nº 627, e/44 y 45 (La Plata), 0221 427-1966
Academias Noraliz. Cervantes 757 (Sta. Rosa) (02954) 417950
Ageless. 25 deMayo 719 PA(Pto.Madryn), 0280-4451784
Ainé Institute. Calle 63 Nº1104 (Necochea) 02262-425789
Alambiqve. S.J.del Rincón (V. California-Sta. Fe), 0342-4970908
Alta Estetica. Laguna 250 (Ituzaingo). 4624-9786
Alternativas Estéticas. Pte. Perón 3778 (San Martín) 4755-1544
A.M.R.A. Fb/ asociacion de maquilladores amra
Ami Nails & Lash. Nicasio Oroño 2015, Cp.Fd., 5197-2616
Ana Majer Make Up Studio. Cp.Fd., 4788-3019/ 15 4973-1832
AP Professional Make Up. 4641-4289
Area Ediciones. Caldas 1623 Of. 1, Cp.Fd., 4554-9681
A.R. Noval. Amenabar 1159, p 7º "C", 4781-811/4784-0744
Asesores de la Estética. C. Calvo 1781, p. 9 "39", Cp. Fd., 4304-8687
Asoc. Arg. de Clgía. Uruguay 79, p. 2º "3", Cp. Fd., 4383-8000
Asoc. Arg. Dlgía. Rep. de México 1720, Cp.Fd., 4381-2737
Asoc. Arg. Quím. Ctcos. J. I. de Thames 265, Cp.Fd., 4855-3650
Atelier Ctro. Cap. Téc. Pintos esq. Alem (Zarate), 03487-440492
Auri Moreno. R.S.Peña78, p.2º(Resist.-Chaco), 0362-4438995
Azuline Cosméticos. G. Silva 597, 2ºC (Morón), 4628-1961
Beauty Aires. Corrientes 2724, Cp.Fd., 4866-0185
Beauty Connection. V. Martinez 41 (Caballito) 4431-2024
Beauty Connection. Belgrano 3480, Cp.Fd. 4864-0126
Be Cool Spa Hidromasajes. E. Fernandez 370 (Avellaneda) 4201-4748
Belle Femme. Calle 34 Nº 622 (Sta. Teresita) (02246) 420369
Bellesur (L. de Zamora). Gorriti 378, p 1º "B", 4292-4290
Bellesur (Monte Grande). L.N. Alem 770, 4281-2435
Belleza Científica. M.Rodríguez 980 (Tandil), 0294-4424680
Belleza Latina. Córdoba 860 (C.Rivadavia),0297-4442564
Belleza Total (Pilar). Bolivar 257 (Pilar) 02304-664161
Biocenter. M. T. Alvear 258 (Villa María) 0353-4610745
Biocosmética Exel. Echeverria 2470,Cp.Fd.,4784-3825/ 4788-4896
Body Health. Constituyentes 1366 (Gral. Pacheco-Tigre) 4740-9444
Boutique de Belleza. J.M.Moreno 122 1º2,Cp. Fd., 4901-2758
Bozic Miriam. San Martín 56 (Bariloche) 02944-430228
Carei. Calle 3 Nº 437 y 1/2 (La Plata), (0221) 482-8439
Carina Arias. Garibaldi 207 (La Pampa),02954-411048
Carola Lista Uniformes. Esmeralda 779 1º12,Cp. Fd., 4322-5683
Carthage. Córdoba 3515, 1º "C", Cp. Fd.,4961-6942/15 548443625
Casa Juan Marziano. Belgrano 3480, Cp. Fd., 4864-0126
Casa Bertoldi. Santa Rosa 370 (Cba.), (0351) 424-1648
Caveta. Ing. J. Estevez 2250, Cp. Fd., 4919-1663
C.E.C.C. (B. Blanca). 3 de Febrero 540, 0291-4552522
C.E.C.C (Belgrano). Amenábar 1887, Cp. Fd., 4784-6467
C.E.C.C. (Caballito). Bogota 386, Cp.Fd., 5901-4067
C.E.C.C.(Central). Pte. Perón 1711, 4373-3915
C.E.C.C.(Caleta Olivia). Siekman 232, 0297-4856599
C.E.C.C. (Cipolletti). Villegas 172,0299-15 5222927
C.E.C.C. (C. Rivadavia). 13 de Diciembre 315, 0297-4479082
C.E.C.C. (Escobar). Spadachini 1106,loc.2, 0348-4679861
C.E.C.C. (Flores). F. L. Beltrán 27, Cp. Fd., 4631-8534
C.E.C.C. (Floresta). Rivadavia 7475, Cp. Fd., 4611-4842
C.E.C.C. (Grand Bourg). H.Bouchard 1260, 02320-414908
C.E.C.C. (La Pampa). Plumerillo 115, 0295-15 648983
C.E.C.C. (La Plata). Calle 46 Nº1419, 0221-4793538
C.E.C.C. (Misiones). P. Moreno 4438, 0376-4420179
C.E.C.C. (Neuquén). Jujuy 81, 0299-4480513
C.E.C.C. (Paraná). Rosario del Tala 407, 0343-4076908
C.E.C.C. (Pergamino). Azcuenaga 1235, 02477- 433376
C.E.C.C. (Pto. Madryn). M. A. Zar 46, 0280-4607006/4472993
C.E.C.C. (Punta Alta). Rivadavia 740, 02932-435688
C.E.C.C. (Quilmes). Moreno 574, 4253-7242
C.E.C.C. (Resistencia). J. D. Perón 1210, 0362-4431861
C.E.C.C. (Rio Grande). Don bosco 745, 02964-15521556
C.E.C.C. (Saladillo). Almafuerte 2965, 02344-15402871
C.E.C.C. (San Juan). Gral. Paz 498 (0.), 0264-4213953
C.E.C.C. (San Luis). Junin 1050, loc.8, 0266-4445125
C.E.C.C. (S. Rafael-Mdza). C. Suarez 595, 0260-154002630
C.E.C.C. (Santa Fé). San Martín 3342, 0342-154227742
C.E.C.C. (Sastre-Sta. Fé). Moreno 1785, 03406-15401335
C.E.C.C. (Tigre). Av. Cazón 48, 4005-0294
C.E.C. Electrónica. Viamonte 2269 Cp.Fd., 4952-0163
C.E.C. Electrónica. Bv. Los Húngaros 5027 (Córdoba), 03543-422492/422719/420986/440011
C.E.I. Calle 58 Nº 748 esq. 10 (La Plata), (0221) 4831211
C.E.M.S. C. Alvarez 2128 (Tucumán), (0381) 432-2723
C.E.Y.C. Stgo. del Estero 21 (Cba), (0351) 425-4068/ 4215517
Celeste Uria Esc. Cuba 2683, p6º"B", Cp.Fd., 5864-2679
Ceras Marichu Larumbe. Sarmiento 2144 (Posadas-Misiones) 03764-374529
Cesar Sanchez. Sucre 2320 4ºp. Dto 17, Cp.Fd. 15 4186-5382
Ctro. Alta Estética. Laguna 1250 (Ituzaingo), 4624-9786
Ctro. Clgico. Norte. Martin y Omar 129 (San Isidro), 4742-9498
Ctro. Corpobello. San Martin 347 (C. Rosquin-Sta Fé) 03401-471575
Ctro. de Estética Clgico. French 391 (Campana)(02315) 426849
Ctro. de Estudios Esthetic. Necochea 1161 (Ctes.) 03794-630494
Ctro. Del Nebulizador. Alberti 2665 (M. del Plata) 0223- 532-7226
Ctro. Estetica Corporal. Farias 711 (Muniz), 4667-1165
Ctro. Est. R. Lopez. Pje. E. Bordabehe 24 (SM Tucumán) 0381-155143963
Ctro. E. G. Mariño. Guido 2085 (M. Plata), 0223-4945756
Ctro. Estét. A. Corino. San Martín 445 (Zárate) (03487) 436630
Ctro. Estét. M. López. Habegger 945 (Reconq.-Sta. Fe), 03482-428661
Ctro. Estét. M. Roviello. Gral Paz 31/44 (Pergamino) 02477 420889
Ctro. Inochi. Pje. David Peña 4296, Cp.Fd.,15 63068621
Ctro. Tognetta. Av. H. Irigoyen 3930, Lanús, 4240-2695
C.I.S.E.A. Gral. Paz 211 (S.M. del Tucumán), 0381-4227909
Club Capelli (Alderete-Tucumán). Urquiza 85, 0381- 943412
Club Capelli (Concep.-Tucumán). San Martín 1227, Loc. 2, 03865-428178
Club Capelli (Monteros-Tucumán). L. Araoz 73, 03863-420049
Club Capelli (Salta). Urquiza 581, 0387-4218504
Club Capelli (Salta). Alvarado 650, 0387-4228463
Club Capelli (S.S. de Jujuy). Necochea 345, 0388-4243294
Club Capeli (S. F. V. de Catamarca). M. de Luna 635, 0383-4421528
Club Capelli (Stgo. del Estero). Pellegrini 18, 0385-4229001
Club Capelli (Tucumán). Córdoba 561, 0381-4217535/4314901
Club Capelli (Tucumán). S.Martín 643, Loc.1, 0381-4300033
Club Capelli (Tucumán). San Juan 653, 0381-4213129
Club Capelli (Tucumán). C. Álvarez 64, 0381-4305109
Club Maq Capelli (Tucumán). Maipú 151, 0381-4979120
Cosmética Atenea Distrib. Gallardo 142 (S.C. Bariloche), 0294-154155093 /0294-4435981

(continúa **Direccionario** en pág. 3)

(continúa **Direccionario** de pág.2)

Consult. Estét./Terap. K. Serrapio (B. Blanca): 0291-4500835
Cosmética Integral (B. Blanca). Brown 555 (0291)4522757
Cosmética Integral (Trelew). Mitre 1092, 0280-4438300
Cosmética Natural (Spatagonia). 5596-1377
Cosmética Sure. Brown 2923 (M.del Plata), (0223) 4936340
Covermark. Juramento 2017 4ºA., Cp.Fd., 4782-9697/4785-9609
Cremas y Mas. R. Argentina 3059 (V. Alsina)4368-7170
Cristina Moro Aromaterapia Esc. San Martín 522, p3º"5", Cp.Fd., 4393-1090/99 y 4252-4630
Curapiel. Cp.Fd., 4779-0882/154033-3771
CuraUña. (Cap.Fed.) 4779 0882
CuraVerruga. (Cap.Fed.) Tel. 4779 0882
Cuvage (esmaltes & make up). 6142-1299
Chaieb Eugenia. V. Loreto 2592, p.7º,Cp. Fd., 4783-3138
Chamuel. Riobamba 624 Este BºNatania 7 Rawson (San Juan), 0264-154174038
Chromo Make Up. B. Encalada 163 (San Isidro), 4708-0828
Dacta. Moreno 90 (Chivilcoy) 02346-434859/436206
Dalon Perelló (Central). M. Bravo 460, Cp. Fd., 4862-2999
Dalon Perelló (La Plata). Calle 45 Nº 855, (0221) 4830453
Dalon Perelló (Liniers). R. Falcón 7042, 4641-9608
Dalon Perello (L. de Zamora). Italia 156, 4244-8453
Dalon Perello (M.del Plata). Salta 1818, 0223-4955261
Danasil. Donato Alvarez 1899, Cp.Fd., 4585-3957/4586-5787
Datronix Design. Cp.Fd., 4482-3872/ 15 4494-2985
Daylo Plas (Adrogué). B. Macías 615 loc.10, 4294 5402
Daylo Plas (Bahía Blanca). Belgrano 279 (0291) 4512416
Daylo Plas (Barracas). M. de Oca 1578, 1º,Cp.Fd., 4301-2527
Daylo Plas (Belgano). C. de la Paz 1479, Cp.Fd., 4784-5555
Daylo Plas (Berazategui). Av. 14 nº 1529 esq 115, 42612321
Daylo Plas (Burzaco). Roca 1175, 4238 9952
Daylo Plas (Chivilcoy). Soarez 107, (02346)427030
Daylo Plas (Colón). 12de Abril 721(E. Ríos), (03447) 424759
Daylo Plas (Córdoba). Alvear 374,(0351) 425-0229
Daylo Plas (C. Uruguay- E.Ríos). 9 d/Julio 1499, 03442-434023
Daylo Plas (Escobar). Ameghino 720, 0348-4425406
Daylo Plas (Flores). Culpina 164, Cp. Fd., 4612-1574
Daylo Plas (Gral Pico). Calle 24 Nº 743, (02302) 424-990
Daylo Plas (GrandBourg). H.Bouchard 1260, 02320-414908
Daylo Plas (J. C. Paz). Av. Altube 2102, (02320) 433543
Daylo Plas (Ituzaingó). Ratti 55, Cp.Fd., 44585462
Daylo Plas (Laferrere). E. Echeverría 6060, 4626-8374
Daylo Plas (Lanús). Hipólito Irigoyen 4316, 4247-8170
Daylo Plas (La Plata). Calle 11 Nº1041, Esq. 54, 0221-4231487
Daylo Plas (Liniers). Cosquín 71, Cp. Fd., 4642-6002
Daylo Plas (Lomas). Felix de Azara 108, 4244 8668
Daylo Plas (Luján). M. Moreno 880, (02323) 429409
Daylo Plas (Mar del Plata). Luro 3139, (0223) 493-2543
Daylo Plas (Mendoza). San Juan 1376, (0261) 4253102
Daylo Plas (Micro Ctro.). Suipacha, 4342-2230
Daylo Plas (Moreno). Uruguay 124, Cp.Fd., 0237-4627413
Daylo Plas (Morón). 25 de Mayo 163, 4483 -3297
Daylo Plas (Munro). Av. Rivadavia 2515, 4756-7232
Daylo Plas (Olivos). Av. Maipú 4180, p.1º, 4799- 7903
Daylo Plas (Once). Sarmiento 2831, Cp. Fd., 4864-9401
Daylo Plas (Pacheco). H Irigoyen 1105 , 4835-0036
Daylo Plas (Pergamino). Merced 512,. (02477) 423011
Daylo Plas (Pilar). Independencia 562, 02320-432939
Daylo Plas (Pompeya). Lynch 3956, Cp. Fd., 4911-7232
Daylo Plas (Quilmes). Rivadavia 181, loc.12, 4257-5606
Daylo Plas (Ramos Mejía). Alsina 189, 4654-9516
Daylo Plas (S. Isidro). Centenario 114, 4732-1201/4747-8363
Daylo Plas (San Justo). Mendoza 2477, 4484-9968
Daylo Plas (San Martín). San Lorenzo 2149, 4752-7466
Daylo Plas (San Miguel). Av. Pte. Perón 2094, 4664-6051
Daylo Plas (Tandil). Paz 889, 02493-4444051
Daylo Plas (Tigre). Av Cazón 50, 4005-0294
Daylo Plas (Torcuato). Alvear 2443 Torcuato Bs. As. 4897 6815
Daylo Plas (Trelew). Ameghino 375, 0280-4425289
Daylo Plas (V. Devoto). L. de Vega 2836, 4566-9358
Daylo Plas (V. María). Bvd. Sarmiento 1629, 0353-4528480
Daylo Plas (V. Rosa). Moreno 1339, 02322-495687
Daylo Plas (V. Urquiza). B. Encalada 5089, 4521-6000
Daylo Plas (Zárate). Ameghino 537, 03487-436630
De la Costa Distrib. Belgrano1196 (S.Nicolás), 0336-15453-5670
Del Dago Marisa. H.Yrigoyen 51 Of. 205 (Martínez), 4792-4772
Del Giovannino. G. Rivero 335 (Tandil), 0249-4441466
Demik. Pasteur 771, Cp. Fd., 4953-5947
Depilbahía. Berutti 409 (Bh. Blanca)(0291)455-7121
Depimiel. Angel Pini 4560 (Caseros) 4759-8406
Depilone. Rio de la Plata 8950 (Loma Hermos) Cp.Fd., 4739-6257
Dermassy. Virrey del Pino 2686 7º Of. B, Cp.Fd., 4786-3790
Dermo Estética (Sta. Fé). Obligado 1188 (Reconquista) 03482-429202
Dermo Estética (Bahía Blanca). 0291-4559229/4524978
Dermoestilo. Sta. Fe 3335, 5º B,, Cp. Fd., 4825-8806/4823-8988
Dermoskin. A. Thomas 1238, Cp.Fd., 4523-3524/15 4042-3184
Dhermacenter. Av. Corrientes 2025, 3º A, CpFd, 4953 8339
Dhermaestetica. H. Irigoyen 2178 (Mar del Plata) 0223 4922538
De Salón (Chile). 00562-248-9998/248-9772
Dharana Instituto. Bynon 1559 (Adrogué), 4214-1484
Dicosur (Lanus). H. Irigoyen 4615 (Lanus), 4249-1923
Dicosur (L.de Zamora). Laprida 432 2º, 4243-5588/4292-8887
Diego Ulloa. Bs. Aires 585 (Viedma), 02920-428204 / 15526565
Difubell. Calle 68 Nº 402 Esq. 3 (La Plata) 0221-4836868
Dinprof. Armenia 2380 3ºA, Cp. Fd., 4832-8227/ 2853
Distr. Adela Jorge. M. del Bueno 287(Moreno), 0237-4686891
Distr. ADN. Trelles 718, Cp.Fd., 45840659
Distr. Alicia Martínez. Zeballos 1758 (Rosario), 0341-4471932
Distr. Alternativas Estética. Perón 3778 (S. Martin) 156155-0119
Distr. Antonella Rombola. Miró 24, Cp.Fd., 2089-3283
Distr. Bathiche. Av. Mitre 1346(V. Mercedes- San Luis), 02657-427364
Distr. B. s/Sol. Rivadavia 4060, p.6º "E",Cp. Fd. 4981-0228
Distr. Bios. Güemes 473 Sur (San Juan), 0264-4228938
Distr. Bio Beauty. Av. Rivadavia 23670 (S.A.Padua), 0220-4858790
Distr. Caryjos. Sarmiento 359 (Chañar Ladeado- Sta. Fe), 03468-15543381/ 15541881
Distr. Cadeo. Roca 1029 (Vdo. Tuerto-Sta. Fé) 03462-439579
Distr. Cecilia Maggio (Martínez). H. Irigoyen 66 2º Of.14F, 4793-3929
Distr. Cecilia Maggio (Pilar). E. López 538, p2º 211, 02304-374720
Distr. C. Maluje. Freyre 1303 (Reconquista-S. Fé),03482 42-9226
Distr. Chamuel. H. Ruiz 945 Sur, C 3 (San Juan) 0264-154174038
Distr.Cosmética Atenea: Gallardo 142 SC (Bariloche-Rio Negro) 0294-4435981 /294-154155093
Distr. Daniela (Ctral.). J.D.Perón1210(Rcia-Chaco),0362-4431861
Distr. Daniela (Corrientes). 25 de Mayo 1312 1º, 0379-44433604
Distr. Eliem. (Sta.Rosa-La Pampa) 02954-561020
Distr. Esencias. Dr. Baraja 695 (C.Patagones-R.Negro) 02920 15 521075
Distr. E. Fernandez. 12 Octubre1518(Bche.-R.Negro), 0294-4421934
Distr. Greis Di (Rcia.-Chaco). Belgrano 574 , 0362-4438130/15 4632306
Distr. Greis Di (Corrientes). Dr. Guastavino 1970, 0362-154632306
Distr. Gumans. España 186 (Goya-Ctes.) 03777-431759
Distr. HD. Independencia 4904, 1º(V.Ballester) 4768-0362

(continúa **Direccionario** en pág. 4)

Masoterapia Holistica Integrativa



Masoterapeuta Silvia Paz (Arg.)

Introducción:

La Masoterapia Holística Integrativa entiende al cuerpo humano como una unidad funcional en la que músculos, fascia, postura, respiración, circulación, sistema nervioso y emociones se encuentran profundamente conectados.

Desde esta mirada, el masaje no trabaja, solamente, sobre una contractura o una zona de dolor aislada sino sobre la totalidad del cuerpo y sobre la forma en que la persona sostiene física y emocionalmente sus tesiones.
Dentro de este abordaje, la observación postural constituye uno de los primeros pasos fundamentales del trabajo terapéutico.
La postura expresa mucho más que hábitos físicos: habla del estado interno de la persona, de sus cargas emocionales, de su cansancio, de su estrés y de la manera en que el cuerpo intenta adaptarse a esas exigencias cotidianas. Muchas veces observamos pacientes con hombros cerrados hacia adelante, tórax contraído, cuello adelantado, espalda encorvada o pelvis desalineada.
En otros casos aparecen piernas hiperextendidas, pies hacia adentro o hacia afuera, tensión mandibular o respiración superficial. Cada uno de estos signos refleja compensaciones corporales que se sostienen en el tiempo y que terminan generando dolor, inflamación y agotamiento muscular.

El estrés tiene una relación directa con el cuerpo doliente. Un cuerpo que no encuentra equilibrio, descanso ni coherencia emocional comienza lentamente a manifestar tensiones físicas.
La respiración se acorta, los músculos se rigidizan y la postura pierde alineación natural. Con el tiempo, el organismo sostiene estas compensaciones como si fueran normales, aunque en realidad estén provocando sobrecarga constante sobre articulaciones, fascia y musculatura profunda. Por esta razón, el masaje integrativo no trabaja zonas aisladas.
El cuerpo funciona como una maquinaria perfecta donde todos los sistemas se encuentran relacionados entre sí. No existe una región completamente separada de otra. Una tensión en el tórax puede repercutir sobre cervicales y mandíbula; un mal apoyo plantar puede modificar rodillas, pelvis y columna; una emoción sostenida puede reflejarse en la respiración y en el tono muscular.

El objetivo de la Masoterapia Holística Integrativa es acompañar al cuerpo a recuperar movilidad, circulación, relajación y conciencia corporal, integrando técnicas manuales profundas, drenaje linfático, elongaciones, trabajo fascial y regulación respiratoria.

EVALUACIÓN CORPORAL INICIAL:

- Antes de comenzar cualquier protocolo terapéutico realizamos una entrevista inicial con el paciente.
En esta primera instancia escuchamos atentamente cómo describe su estado general, sus molestias físicas, su nivel de cansancio, estrés, descanso y hábitos cotidianos.
Esta información resulta fundamental para comprender cómo se encuentra el cuerpo y qué tipo de abordaje necesita.
- Posteriormente comenzamos la observación postural. Observamos cómo la persona se sienta, cómo se pone de pie y cómo se desplaza. También, prestamos atención a si puede desvestirse normalmente o si necesita sostenerse de algún lugar debido a molestias, rigidez o limitaciones articulares.

Dentro de la Evaluación analizamos:
Nivelación de hombros;
Posición cervical y adelantamiento de cabeza;
Apertura o cierre torácico;
Posición de pelvis;
Alineación de rodillas;
Apoyo plantar;
Presencia de hiperlordosis o rectificación lumbar;
Retracción muscular;
Estado respiratorio.

En muchas personas encontramos hombros proyectados hacia adelante, lo que genera cierre del tórax y tensión sobre la cadena miofascial anterior. Esto provoca una sobrecarga compensatoria sobre dorsales y cervicales.

También, observamos frecuentemente tensión del músculo esternocleidomastoideo, alteraciones mandibulares y bruxismo.
Cuando el cuello se encuentra adelantado y la cabeza pierde alineación, toda la musculatura posterior trabaja excesivamente intentando sostener el peso corporal.
La pelvis puede encontrarse proyectada hacia adelante o hacia atrás, generando lordosis o rectificación lumbar. Del mismo modo, observamos pies sin arco plantar, rotaciones internas o externas y compromiso del tendón de Aquiles, factores que alteran toda la biomecánica corporal.
La respiración constituye otro aspecto esencial de la evaluación. Analizamos si la respiración es corta, acelerada, superficial, nasal o bucal. Muchas contracturas crónicas se relacionan directamente con una respiración inadecuada y con estados prolongados de ansiedad o tensión emocional.
Por este motivo, además del trabajo manual, consideramos fundamental enseñar al paciente a tomar conciencia de su respiración y de sus hábitos posturales cotidianos.

(continúa próximo Nº)

revista OPTIMA

Nuevas propuestas!

Ya podés encargar tu CALENDARIO 2027 para regalar a tus clientes.



con tu publicidad y tu logo

Tamaño: A4

Además:

Nuevos diseños de láminas didácticas.
Podés pedir por cantidad con tu logo.



Consultas y pedidos:
01149699303(mensajes)
optimadigital.arg@gmail.com

(continúa **Direccionario** de pág. 3)

Distr. HD. Muñoz 1653 (San Miguel), 5432-9280
Distr. Irma Sacco. Washington 1005(B. Blanca) 0291-4820790
Distr. IZA. Charcas 4734 PB°D, Cp.Fd., 4775-5571
Distr. Jazmín. 25 de Mayo 565 (C. Rvia.- Chubut), 0297-4060155
Distr. JP. Perón 1976 (San Miguel), 4667-3474
Distr. Keepa. Don Bosco 745 (Rio Gde.- T. Fuego) 02964-15 521556
Distr. Kio's. 03402-493023/ 0341-155502066
Distr. Koré. Urquiza 2420 (Sta.Fé) 0342-4524653/5643
Distr. L´Por. Moreno 574 (Quilmes), 4253-7242
Distr. Luis Mazzucco. Colombia 799 (Yerba Buena-Tucuman) 0381-4316191/156780609
Distr. Mago (Gualeguaychú-E.Rios). Urquiza 1191, 03446-420880
Distr. Mara´s. Rivadavia 875 (Pilar), 0230-4428232
Distr. Mariane. Belgrano 696 1°A (Neuquén), 0299- 4472762
Distr. Martinez. Arenales 208 (Martinez), 4792-4126
Distr. Moralli. Laprida 1424 (Rosario-Sta. Fé) 0341-4407645
Distr. Nené Molina. Alvear 235 loc. 8 (Córdoba) 0351-4210185
Distr. Noemi Mujica. Colón 1256, p18 "19" (Rosario) 0341 4254321
Distr. Nora Simkin. Ayacucho 1672 (Posadas-Misiones) 0376 4424737
Distr. Numen. Alvear 1173 (Jujuy), (0388) 4222650
Distr. Palas Atenea. La Madrid 272 (B.Blanca) 0291-4565436
Distr. Peeling. Av. Monroe 5244, Cp.Fd., 4521-0986
Distrib. Perla Marcón. Corrientes 47 (Rcia.-Chaco) 0362-4426028
Distr. Prof. San Martin. Belgrano 3949 2° "4" (San Martin) 4713-7629
Distrib. Rosa Schaffner. Salta 131 (Paraná-Entre Ríos) 0343-4225191
Distr. Ruby Suhr. Av. Olascoaga 1190 (Neuquén), (0299) 442-5925
Distr. San Juan. Toranzo 203(San Juan), 0264-4230038
Distr. San Justo. Entre Ríos 2967(San Justo) 8p "F", 4055-8433
Distr. Silvia Serrano. Villarino 664 (Bahía Blanca), 0291-4514198
Distr. Sol Naciente. Brandsen 7887(M.del Plata), 0223-4785650
Distrib. SP. Pte. Perón 2326 (Valentín Alsina)
Distr. Spray. Av. Belgrano 214 (Rcia.-Chaco), 0362-4425709
Distr. T. Neriz. Rademacher 2742 (Posadas) 0376-4429772 154339872
Distr. Tiara. Diag 74 Nº 2826 e/23 y 24 (La Plata), 0221-4532829
Divina Hair. Posadas 1321, Cp. Fd. 4815-6326
Divina Hair. Muñecas 829, Cp. Fd. 4856-6363
Dr. Claudio Sapoznik. Pacheco de Melo 1928, PB D, 48017970
Dr. Manuel Fontboté. Cp.Fd., 6751-0385
Draiton. American 4652, Cp.Fd., 2105-4166/15 3852-0561
Dreams. H Irigoyen 272 (Quilmes) 4253-4581/ 4254-4315
Dwuam Sentido Nativo. Thorne 382, 4°"B", Cp.Fd., 3532-3333
Ecohair. Cp.Fd. 6142-1299
Eco Oil. Av del Libertador 184, 4p "A", 5272-2238
El Atelier del Peinador. Planas 141 (Neuquén) 0299-4425134
El Ctro. del Peinador. Santa Rosa 133 (Córdoba) 0351-4284040
El Hiper de la Peluqueria. (Rosario): - Rioja 1318, (0341) 5042553) - Roca 715, (0341) 3451074) - Mendoza 3560 (0341) 2509683 - Galeria Rosario, local 79
El Sotano FX. F. Lacroze 2486, Tbre.2, Cp.Fd., 6761-6515
Electromedicina Morales (Clínica). Viamonte 2250, 4951-9168
Electromedicina Morales (Central). Rivadavia 11018, 4642-7247
Ennclerus (Central). Acoyte 76, p.3° "Cy D", Cp. Fd., 4902-9871
Ennclerus (Lanús). Av. Hipólito Irigoyen 3930 4240-2695
Ennclerus (Quilmes). Olavarría 145 PA AB 4253-2989
Ennclerus (Sta. Fe). Salta 3191, 0342-4599018
Ennclerus (Victoria). Carlos Casares 1725, 4725-4795
Enrique Zaccheo. Montevideo 1073 (Rosario), 0341-4492264
ESCA. Almafuerte 3574 (San Justo) 4482-5618
Esc. Celeste Uria. Cuba 2683, 6 "b", Cp.Fd., 5864-2679
Esc. Integral Belleza. San Luis 2570 (Posadas), 0376-4440079
Esc. Laura Ariosto. Castelli 2516 1° (Mar del Plata), 0223- 5002465
Esc. Viviana Bustos. J.M. Moreno 122, p.2° "5", Cp. Fd.,4903-9613
Esc. Viviana Dárrigo. Gualeguaychú 872 (E. Ríos), 0343-4311179
Esmaltes Brasileros. Avellaneda 1821 (Paso del Rey) Cp.Fd., 4986-1990/ 3565-6160
Espacio MD Esc. S. de la Independencia 1231, Cp.Fd., 3140-4033
Espacio Relax. P. Albarracín d/Sarmiento 780 (San Juan), 2644478959
Específicos Bs. As. L. Marechal 914, 4892 2892
Espejos LED Shine. Ocampo 2885 (Lanús), Cp.Fd., 4368-7919
Essential Beauty. Gaona 2395 (Ramos Mejía), 5648-6500
Estetica 12. Calle 12 Nº 870 (La Plata) 0221-4217478
Estética Geraldin. Gallardo 142 (S.C. de Bariloche-Río Negro) 0294-4435981, 294-154155093
Estética Integral. Zapiola 1730 "3" (Mendoza) 0261-4310467
Estética (Haedo). Llavallol 920 , 4443-3773
Estética La Plata. Calle 5 Nº 1572 e/64 y65 1900 La Plata Bs. As. 0221-4534527/ 4177444/ 155549290
Estética (La Plata). Calle 63 Nº 414, (0221) 4690813
Estética Marisa Walter. Pueyrredón 645
Estética (Mendoza). San Martin 455 , (0261) 429-4859
Estetica Noa. Las Heras 137(Tucumán), 0391-4312776
Estética Orange. Diag. Brown 352 (Adrogué)4923-9524
Estética M. Walter. Pueyrredon 645 (Puan) 2923489725 / 152923535723
Estética Per. Rep.d/Libano 525 O (S. Juan) p1°,Loc.5, 0264155640265
Estética Prof. Morón (Morón). Brown 623 , p 2°-"F", 3523-9039
Estética Prof. Morón (S.A.Padua). J. A. Roca 1102, 0220 4855353
Estética & Cosmética. Ma. J. Rodriguez, (M. d/Plata) 02234369018
EstheticNews comunicador prof. (Cp.Fd.) 4545-4592/4547-2855
Estetic Shopping Walter. J.B. Justo 592 (Neuquén), 0299-4480513
Est. Esc. Silvana Caruso. (Floresta) 6380-1173
Est.Holzer/ Kettmayer. E. Echeverria 872 (S. A. de Padua), 3637-0721
Est. Julieta Varela. 03476 15 461565/600263
Euroargentina (Balvanera). Independencia 2845, PB, Cp.Fd., 4957-000
Euroargentina (Belgrano). Vta de obligado 1797, 1°A, Cp.Fd., 4782-0707
Euroargentina (Clinicas). Pasteur 730, Cp.Fd. 495- 2973
Euroargentina (Martinez). Av. Santa Fe 2039, 1° "2", 4793-7434
Eurosur (Mar del Plata). Sgo. del Estero 3402, 0223-4925556
Eurosur (Tandil). Gral. Rodriguez 999, 0249 444 4000
Exel Institute. Echeverria 2470, Cp. Fd., 4788-4896
F.A.C.E. Jujuy 2960 (Sta.Fe), 03446-429300
Fantini Analía. Sta. Rosa 31, loc.15 (Cdba)(0351)42-33773
Farmacia Roden. Av. Gaona 1665, Cp. Fd. 4584 8080
Fathe Ctro. Holística/Est. Lavalle 896 (Tucumán), 0381-4207320
Femat (Mendoza). P. de la Reta 1084, (0261) 438-1144
Fiorel'a. E. Castro 6603, Cp. Fd., 4642-6111
Formativa Cosmetics. Artigas 1365, Cp.Fd. 4583 -9453
Fórmula Dr. Mysler. Vidt 2198, 1° D, Cp. Fd., 4824-3906
Fórm. Dra. N. Bustos. J. M. Moreno 122, p.2° 5, Cp. Fd. 4903-9613
Fotos Eduardo Adrian: (Cp.Fd.) 5064-3939
Fundar. Rosales 1184 (Adrogué), 4372-3269/4236-1401
Gacé Jorgelina. Saavedra 1585 (Venado Tuerto)
Genuinos Activos. Guemes 3530, Cp. Fd., 4821-7117
Germaine de Capuccini. Jorge Newbery 1764, 4788 3636
Giménez Natalia. Islas Malvinas 10 (Gualeguay-E.Rios)
Glow Maq. Artístico. (Cp.Fd.) 4918-5028
Go Group. Calle 42 Nº1205 (La Plata) 0221-4564666
GM Aroma para tu piel: San Martin 941 Loc. 3 (S. Martin de los Andes- Neuquen), 02972-15434719/427736
Grupo Noto. Lascano, 2852, Cp.Fd., 4501-7129
H.D.M. Cosméticos. Caldas 1637, Cp.Fd., 4145-9776
Hidratissima. Suipacha 1085 (Rosario) 0341-4309194/4300758
Hierbas y Esencias. Pje. Silvetti 631(Rosario) 0341-4350853
Hiper de la Peluqueria. Rioja 1318 (Rosario) 0341-4477648

(continúa **Direccionario** en pág. 5)

(continúa **Direccionario** de pág. 4)

Ices. San Juan 1730 (Rosario), 0341-4211694
Icono. Av. Carabobo 580, Cp.Fd., 4634-3034
Identikit Facemakers. Bs.As. 4554-9498
Idi Make Up. Larraya 2742, Cp.Fd.
Idraet. Alberti 396 (V. Lynch), 4565-5332/15 3758-1439
I.I.S.E.G. Virrey Toledo 922 (Pta. Alta -Salta), (0387) 421-3017
Ignea Esencial. Virgilio 1548, Cp.Fd., 3535-6758
Inst. Ana Fischer. San Gerónimo 3536 (Sta.Fe),0342-4523721
Inst. Ana Fischer. San Gerónimo 3522 (Sta.Fe),0342-4540651
Inst. Ana Fischer. San Martin 1279 (Esperanza),03496-15413519
Inst. Ana Fischer. Bv. Sta. Fe 1193 (Rafaela-Sta.Fe), 03492-504786
Inst. Arg. Holístico. H. Irigoyen 964, p.3º, Cp. Fd., 4983-8460
Inst. Beauty House. Alberdi 223 (Neuquen)(0299)4439650
Inst. C. Cejas. C.Onelli 141 (Bche.),0294-4428106/4432739
Inst. Capaciy Estética. Ecuador 47 (Paraná)(0343)4319950
Inst. Graciela Freitas. 14 julio 1460 (M. d/Plata) (0223)474-3757
Inst. Integral de Belleza. Salta 1727, P 5 "A", (Pdas.-Misiones) 03764 362902
Inst. Jorgelina Gacé. Saavedra 1585 (V. Tuerto-Sta. Fé) 03462-420694
Inst. M. Cantú. Calle 13, Nº 1392(Pico-La Pampa) (0230)2434277
Inst. Lady. Av. San Martín 2739, Caseros, 4716-4979
Inst. MG Estéti. Integral. S. Santamarina 426, 1º (M. Grande) 4296-4036
Inst. Mujer Azul. Iñigo de la Pascua 3236 (Cba) (0351) 464-9315
Inst. Optium. Av. Rivadavia 6176, Cp. Fd., 4631-6411
Inst. Pdgico. E. Torres. Pte.Quintana 137 (Junin), 0236-4441850
Inst. Si Jolie. Jujuy 156 (Neuquén), 0299-4427914
Inst. V.P. Couto. J. Álvarez 1965, Cp.Fd., 4826-3412/156484-4561
Inst. V. Mon. Cuenca 3163, Dto.1,Cp. Fd.,4501-3831
Instructor Daniel Tangona. (Cp.Fd.) 3639-1200
Integrar Distribuidora. Parral 115, p.7º "D", Cp. Fd., 4903-1249
Interbell. Fco. Lacroze 1513 (Pilar), 0230-4485878
Interenvases. Riestra 1751, Cp. Fd., 4922-5211
Isidoro Flechner. Cangallo 49, p.5º, Cp. Fd., 4981-1940
Janne Colby. Gaona 2207 (Ramos Mejía), 4658-6573
Jazmin. Rawson 980 (Cdro. Rivadavia)
Java Jeiman. Díaz Velez 4716 Cp. Fd., 4982-7033
Jem Product´s. Rosales 333 (Ramos Mejía) 4469-0357
Jessica Cosmetics. S. de Bustamnate 1836, Cp.Fd., 6504-3429
Jezmin. Diag 74 Nº 202 (La Plata), 0221 4231192
Jhoan Bonett. Alte. Brown 828, p.2º "D" (Morón), 4628-7817
Juka. (Cp.Fd.) 4831-9615
Julia Wax. (Bs.As.), 4216-5361/4254-8800
Kalanit Beauty. J. R.Funes 1145, of.30 (Córba) 0351-15 6106300
Keepa Ctro. Est. Don Bosco 745 (R.Grande-T. del Fuego), 02964-15521556
Kit Pre Party. Paraguay 3500, Cp.Fd., 4821-6156
Kryolan. Gallo 500, Cp.Fd, 4864-7130/48617967
Lab. Cosmos. J.M.Rosas 2029 (Rosario) 0341-4823055
Lab. Matías González (Uruguay). Colonia 842, 9032228 int 107
Lab. Merlino. Camarones 1824,Cp.Fd., 4859-8400
L.A.C.A. (Ba. Blanca). Brown 555, 0291-4522757
L.A.C.A. (Bº Norte). Riobamba 1054, 4813-1294
L.A.C.A. (Chubut). Mitre 1092, 0280-4438300
L.A.C.A. (Cap.Fed.). Acoyte 76, 3º "C"y"D", 4902-9871/3523
L.A.C.A. (Cap. Fed.). M. T. de Alvear 1648, L. 87/88, 4813-1294
L.A.C.A. (Cap. Fed.). Cabildo 2040, L.79, 4782-6962
L.A.C.A. (Córdoba). Sta. Rosa 132, (0351) 428-4040
L.A.C.A. (E. Ríos). Monte Caseros 540 (E. Ríos), 0343-4225191
L.A.C.A. (L. de Zamora). Acevedo 35, 4244-4618
L.A.C.A. (Martinez). Albarellos 1916, L.17, 4793-7573
L.A.C.A. (Morón). Gral. San Martin 277, 4483-6133
L.A.C.A. (Quilmes). Olavarría 145, PA "A", 4253-2989
L.A.C.A. (San Martín). Moreno 3528, 4755-3427
L.A.C.A. (San Miguel). Sarmiento 1445, 4451-3899
L.A.C.A. (Sta. Fe). Salta 3191 (Sta. Fe-Santa Fe), 0342-459-9018
L.A.C.A. (Sta Fé). Salta 3191, (0342) 459-9018
L.A.C.A. (Central). Directorio 455, Cp. Fd., 4923-2085
La Casa del Peinador. Bme.Mitre 127(S.Nicolás), 0336-4422237
L.A.M. 27 de abril 272, L. 16 (Cba) (0351) 4235813
Lab. Cosmos. J.M.de Rosas 2028 (Rrio.-Sta. Fé), 0341-482 9065/3055
Lab. Crembel. Avellaneda 2919 (L.del Mirador), 4441-2562
Lab. Fitonature. Aviador Abel 1877 (Cdba.) 0351-4659560
Lab. Medical Anche. Corrientes 5944, Cp. Fd.,4854-0913
LA Distribuidora: Alvarado 932 Salta Tel 0387 2431844
L´Atelier. Caronti 344 (B.Blanca), 0291-4548961
L´Por Quilmes. Moreno 574 (Quilmes) 4253-7242
Lidherma (Central). Vta. de Obligado 1517, Cp. Fd., 4576-3500
Lidherma (B. Lourdes-Salta). Leguizamón 755, 3º D), 0387-4221437
Lidherma (Gualeguay-E. Ríos). Narvante 14, 0344-425037
Lidherma (San Luis). Constitucion 812 (San Luis) 02657-420600
L'Bell. Alem 379 (Sgo. del Estero) 4224766
L'Emar. Av. Rivadavia 9605, Cp. Fd., 4635-0457
L. M. Beauty Point. Mitre 634 2ºF (Avellaneda), 4201-4215
Litke Raquel. Lavalle 2387 (Posadas) (03752)440825
Maby Autino. Corrientes 1814, Cp. Fd., 4373-1860
Madero Tukman Rossana Lopez. Córdoba 1145, loc.2 (Tucumán) 03815-15 143963
Make Over Lab. Rivadavia 5259, p9 "34", 4902-4652
Make Up Espacio Estético (San Juan). 2644437453
Make Up Brush Cleanet. Blas Parera 2239 (Olivos) 3789-8540
Make Up Studio JMPL. Cabildo 2426 3º A, 4781-6872
MD-Dezanzo Make Up Studio. S de la Independencia 1231, 3º C, Cp.Fd.,113140-4033/ 4774 6953/15 31404033
Magic Cosmetic. M. T. Alvear 2420, 8º 37, Cp. Fd., 4962-1636
Maq. Eugenia Chaieb. V. Loreto 2592, dto '7, Cp.,4783-3138
Marino Mabel. Corrientes 1091 (9 de Julio), 02317-423058
Mart´s Dermopigmentación. Paraguay 1896, 3º,Cp.Fd., 4816-3700
Maruhel. San Juan 1833 (Rosario), (0341) 421-1045
Mas Bella Nails & Beauty. 25 de Mayo 786, p.10º, dpto. 65 (Campana) 03489-699063
Mec Integral. Juncal 1695, 6º "M" y PB "C",Cp.Fd., 4811-7837
Medicina Estética Antiaging. Bs.As.135, ed. Palermo, 3°,Of. 309, Salta Cp., 3874312314/93875107222
Meditea Electromédica. Viamonte 2255, Cp. Fd., 4953-6114
Mediterránea Termal. Virrey loreto 1710, p.7º "B", 4783-0479
Mas Bella Nails & Beauty. 25 de Mayo 786, p.10º, dto.65 (Campana) 03489-699063
MGR Beauty. Cp.Fd., 155063-8746
Microblading Ariel Apa. Pueyrredón 1744, p.3º,,"A", Cp.Fd., 5709-8718
Mila Marzi. Gral Hornos 239 1752 (L.del Mirador) 4652-8174
Minoli A. María. Derqui 106 (Córdoba)(0351) 4604805
Mira Dror. Vergara 4023 (Florida), 4760-0977
Mira Dror Flores. Curapaligue 63, 2º"C", Cp.Fd., 4634-2031
M.Hidalgo Esc. Mitre 28, loc.16, Cal. Varese (R.Mejía), 6137-6051/6287-3574
Moro Elba. San B.Monte Alto 150 (Resistencia), 0362-4422017
Moyano Susana. P. Spampa 3190 (Chajar-E.Ríos), (03456)422910
Mulet Oscar. Uruguay 1134, p.4 "B", Cp. Fd.,4812-4795
Mundo Estético. San Luis 1702 (Misiones), 0376-4440215
Nathacha Nina Make Up. Nuñez 2422, Cp. Fd., dpto. 503
M&M (Corrientes). La Rioja 639, 0379-4423054
M&M (Misiones). San Luis 1702 (Posadas), 0376-4438586
Nelida Susavila. H. Irigoyen 4415, PB, dto. 3(Lanus O.) 4247-2327
Neutec Indiba. Cabildo 3465 11ºA, Cp.Fd., 4702-8637
New Face. Escalada 290 (R.Mejía) 4658-2318
New Sol Perfumería. S. Martín 145 (Rcia-Chaco) 0362-4450372
Nina Make Up. Nuñez 2422, dto.503, Cp.Fd., 4097-9265

(continúa **Direccionario** en pág. 7)

Escuela Vodder
de Drenaje Linfático Manual

Recoleta, Buenos Aires (+54 9 11) 6203 5903

Curso básico completo - Intensivo 2026

Bienestar | Prevención | Promoción de la salud

Noviembre 18 al 21
1er módulo
Fundamentos del DLMV
Las bases. Rostro
Abdomen superficial y profundo
Miembros inferiores

Diciembre 16 al 19
2do módulo
Revisión de las maniobras del 1er módulo
Nuca y cabeza
Espalda. Glúteos
Mamas. Miembros superiores



La formación en DLMV y terapias asociadas sigue criterios bien establecidos y universalmente reconocidos. Los cursos básicos abordan el DLMV en personas con un sistema linfático sano. Son el punto de partida indispensable para la realización de los cursos avanzados.

Los cursos avanzados

Los **cursos avanzados** se ocupan de pacientes con insuficiencia linfática y/o venosa. Siguen un orden correlativo pues en cada curso se adquieren conceptos teóricos y se incorporan recursos técnicos que se utilizan en los niveles subsiguientes.

Los motivos de consulta inestéticos, como la celulitis, tienen muchas veces por detrás procesos fisiopatológicos complejos que deben comprenderse adecuadamente para ser abordardos exitosamente.

Las **aplicaciones estéticas** requieren la comprensión de dichos procesos.



Cursos avanzados en Buenos Aires

11 al 14 de noviembre
Miembros superiores y mamas

Anke Bergmann en la ciudad de la furia

2 al 5 de diciembre
Abordaje de las complicaciones del tratamiento del cáncer de mama y linfedema genital

Consultar por WhatsApp al
(+54 9 11) 6203 5903

Exploración Biomecánica del Pie y del Tobillo:
evaluación clínica, tecnología y ortopodología en el abordaje de la enfermedad de Sever

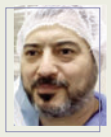

Téc.Podólogo UGR Antonio Matías Obregón (Arg.)

La Exploración Biomecánica del Pie y del Tobillo no debería reducirse a la aplicación aislada de pruebas, obtenidas de datos instrumentales ni a la indicación inmediata de una ortesis.

Se trata de un proceso clínico en el que la observación, la medición y la intervención adquieren sentido cuando se relacionan entre sí.
La revisión de Di Stasio y Montanelli muestra que muchas maniobras empleadas de forma habitual conservan utilidad orientativa, aunque no todas poseen suficiente validación diagnóstica (1).
La revisión sobre sensores portátiles expone las posibilidades de cuantificar el movimiento fuera del laboratorio pero también evidencia una base psicométrica todavía limitada (2).
Por su parte, el trabajo sobre biomecánica y ortopodología vincula la información obtenida con decisiones terapéuticas individualizadas, como las ortesis plantares y el calzado terapéutico (3). Esta complementariedad conduce a una primera reflexión: disponer de más pruebas o de tecnología más avanzada no garantiza, por sí solo, una mejor comprensión del paciente.

La primera revisión invita a cuestionar la tendencia a considerar que una prueba tradicional es válida únicamente porque ha sido enseñada y repetida durante años.
El modelo de Root organizó gran parte del razonamiento podológico al proponer relaciones ideales entre los segmentos y al distinguir deformidades de compensaciones. Sin embargo, el pie es una estructura dinámica, sometida a cargas variables y vinculada con el resto de la cadena cinética. Por ello, una posición observada en descarga no siempre predice el comportamiento durante la marcha. Las pruebas cualitativas, semicuantitativas y cuantitativas aportan perspectivas diferentes, pero ninguna representa por completo la complejidad funcional. La fiabilidad, la validez, la sensibilidad y la especificidad no son requisitos estadísticos alejados de la práctica, sino condiciones que permiten saber si un hallazgo puede repetirse, si distingue una alteración real y si merece influir en una decisión clínica.
Desde esta perspectiva, el examen no debería buscar únicamente clasificar al pie, sino comprender cómo una característica estructural se expresa o se compensa durante la función (1).

Esta necesidad de integrar estructura y función se vuelve más evidente al considerar los sensores portátiles.
Las unidades de medición inercial y las plantillas de presión inalámbricas pueden registrar fases de apoyo, frecuencia de pasos, longitud de zancada, fuerzas, trayectorias del centro de presión y saltos durante tareas reales.
Su portabilidad amplía las posibilidades de seguimiento en rehabilitación, deporte y comunidad, especialmente, cuando no se dispone de un laboratorio de marcha. No obstante, el entusiasmo tecnológico debe acompañarse de cautela.
La revisión sistemática encontró pocos estudios, poblaciones heterogéneas y una comunicación incompleta del error de medición, del cambio mínimo detectable y de la diferencia clínicamente importante (2). Si un dispositivo informa una variación, todavía debe determinarse si esa diferencia refleja una mejora verdadera, una oscilación normal o un error del instrumento.
Por lo tanto, la objetividad aparente de un número no elimina la necesidad de interpretación; incluso puede generar una falsa seguridad cuando se desconoce la calidad de la medición.

La ortopodología aporta el tercer componente de este recorrido, porque transforma el análisis en una intervención concreta.
Una ortesis puede redistribuir cargas, limitar un movimiento doloroso, proteger una zona vulnerable o favorecer la estabilidad; el calzado terapéutico puede aportar espacio, amortiguación y sujeción. Sin embargo, la indicación no debería surgir de una imagen estática ni de un único valor de presión. Debe responder a una hipótesis clínica construida con la anamnesis, la exploración en descarga y bajo carga, la observación de la marcha, la actividad habitual y los objetivos de la persona.
El diseño rígido, semirrígido o blando, la elección de materiales y la adaptación al calzado requieren una finalidad explícita y verificable (3). De este modo, la ortesis deja de ser un producto estandarizado y se convierte en una intervención sometida a prueba. Si el dolor, la función o la distribución de cargas no evolucionan como se esperaba, corresponde revisar tanto el dispositivo como el razonamiento que condujo a prescribirlo.

La idea, entonces, es desplazar el centro de la práctica desde la prueba hacia el razonamiento profesional. La experiencia mejora la reproducibilidad de ciertas mediciones manuales, pero la experiencia sin revisión crítica, también, puede perpetuar procedimientos insuficientemente sustentados.
A la inversa, la tecnología puede reducir parte de la subjetividad, aunque no decide qué variable es relevante ni cuál es la mejor respuesta terapéutica.
Esta tensión plantea un interrogante central: ¿cómo incorporar innovaciones sin reemplazar el juicio clínico por la confianza automática en el dispositivo?

(continúa próximo Nº)

(continúa **Direccionario** de pág. 5)

Niza Científica. Av. Boyacá 326 PB, Cp. Fd., 3221-6630 Int 4201/2/3/4
Norma Martínez. San Martín 507 8º5(Rosario), 0341-4490244
Nuclea Distrib. C. de la Paz 2985, Cp. Fd., 4544-2202
Nvo. Instit. Clógico. Estomba 273 (B.Blanca), (0291)4524763
N y V. Av. Rolón 1949, (Boulogne), 4710-4096
Okhenita. Cp.Fd., 4865-2041 / 154425-0648
Optium Instituto. Rivadavia 6176, Cp.fd., 4631-5237
Perfumería Salvadores. Brown 539(C. Rvia.-Sta. Cruz), 0297-4468535
Piatti Graciela. Villegas 253 (S.Rosa-La Pampa) (02954)422480
Piergentili Graciela Esc. Maipú 130 (Cdba) (0351) 421-5391
Pinky. Corrientes 2724, Cp.Fd., 4866-0185
PH Dermocosméticos. Entre Rios 3142 (Martinez) 4717-3848
Piaff Make Up. Amundsen 518 (B. Blanca). 0291-154190533-4521261
Pintafan Color Pro. Viel 954, Cp.Fd., 3967-9665
Practika Mujer. Lavalle 2295, p 3º, Cp. Fd., 4953-5005
Prodermic. Independencia 2845, p 1º, Cp.Fd., 4957-7000
Productos DD. French 2411 2ºA, Cp.Fd., 4809-3934
Provemédica. Pasteur 785, Cp. Fd., 4954-7177
Punto Norte. Sta. Fé 2039, p.1º "2" (Martínez), 4792-2466
PW Belleza y Estética. Andrade 66 (San Bernardo)
PW Cosméticos. Rodríguez Peña 565 8ºC, Cp.Fd., 4373-8969
Quantum Distrib. Sta Fe 1845, 2º B, Cp.Fd., 4814-3862/4811-4058
Quiderma. Mendoza 3023, Cp.Fd., 4781-0226
Quimey. J. J. Valle 295 (Morón) 4629-0869/ 4627-9409
Regina Kuligovsky. Uriarte 1596, 4832-4333
Revista Interlook. Perú 655,1ºp, Cp Fd, 4361-5200
Ricosti Cosméticos Arg. Avellaneda 1821 (Paso del Rey) 4986-1990/3565-6160
Rivero Ada. Book 178 (Melipal-Rio Negro), 0294-4441178
Rodriguez Ma. Luz. Av. A.Thomas 2796, Cp. Fd.,4523-9005
Ronga. Rioja 1326 (Rosario) 0341 4215873
Shape Electromedicina. Cp.Fd. 156218-9926
Siciall. Miralla 1282, Cp.Fd., 4682-6455
Signone M. Cecilia. L. Lugones 342 (Mdza.), (0261)4380846
Silmyc. Catamarca 1305 (M.de Plata), 0223-4941721/ 0800-999-1026
Silvana Caruso Maq. (Cp. Fd) 5767 3704
Silvana Lapusata. Tucumán 4221º (Gral.Roca),0298-154644796
Silva Vanina. A. Quiroga 247 (San Juan)0264 4239939
Silvia Serrano. Santa Fe 1161(B.Blanca), 0291-4511210
Sinkim Nora. Ayacucho1672,ex.246 (Pdas-Misiones) 0376-4424737
Soestetica (Odont.). Cramer 3518, p1º "B", Cp.Fd., 4420-1689
Sol Cerini Prod. de Imagen. Lavalleja 1084, Cp. Fd., 1564723881
Sorisa. Maipu 14 (San Isidro) 5238-5599
Spa Product Center. S. Ortiz 2479 1º, Cp.Fd., 4831-1222/ 156598-7912
Sri Sri Ayurveda. Araoz 727, Cp.Fd., 4854-9676
Starbella. S. Peña 463 (CutralCo-Neuquén) 0299-4860055/15 4085366
Starbene. David Luque 519 (Córdoba), (0351) 424-0051/2
Stella M. Sironi. Valle 312, Cp. Fd., 4923-3119
Sthetics. Necochea 437, 2º K (R. Mejía), 4656-4888
Sumah Belleza. P. Molina 265, Of 7 (Mendoza) 0261-4237479
Suralga. Rioja 3452 (Olivos)., 4790-1995/15 5176-4355
Sveltia. Córdoba 2415 1º, Cp.Fd., 4964-2550
Sweetly Depilación. San Martin 5540 (V. Madero), 5291-4202
TEN Ctro. de Estética. Rivadavia 431(Pilar), 02322-430238
TFK Estetica. Matheu 1151, Cp.Fd., 4941-3564, 3750-0011
Téc. A. Gimenez Esc. Intuan s/Nº Las Chacras (Cdba) 0354-4432246
Tefi Giraldo Atelier M.Up. Dir. Rosales 257 (Olivos) 40245962
Testa Mercedes. Entre Ríos 16, p.3º (Cdba)(0351) 424-4475
Texel. Pichincha 54 bis (Rosario- S. Fé), 0341-4397575
Tiempos d/Aerografía Esc. J. Gómez Ansa 3566 (S. Peña) 6704-6579
Tienda de Maquillaje. Rivadavia 4630, Cp.Fd., 2313-3361
Todo-Camillas. Av. San Juan 3542, Cp. Fd., 4931-0259
Touriño Nora. Nazca 3183, pb 1, Cp. Fd., 4503-4300
Ultra Maq. Artístico Prof. info@ultramakeup.net
Univ. de Morón. Cabildo 134 (Morón), 5627-2000 (int 148-200)/ (en Cp.Fd.) 4624-9786
Uriel Ctro. Dermocosmético. Sarmiento 1334 (S.Miguel), 4664-1507
Valenziano Esc. Mitre 1357 (Rosario) 0341-4472928
Vanesa Bruni-VB Producciones. 15 5044-1713
Vanguardia (Laca). E. Ríos 309 (Pdas-Misiones) 03764-438586
Vida y Belleza. P. Cullen 7007 (Sta. Fé) 0342-4691148
Villarino Margarita. Zañartu 694,Cp. Fd., 4922-6930
Vip Electromedina. Calle 30 Nº3770 (San Martin), 4755-4126
Viviana Alexander. Carlos Calvo 300, Cp. Fd.5177-9129
Vodder Center Arg. Juncal 1196, p.3º, Cp. Fd., 4815-3300
Yubrin A. María. España 643 (Tucumán) (0381) 421-3307
Zine (Cap. Fed.). Sta. Fé 851, p1 Dto 2, CpFd, 4313 4554
Zine (Villa Luro). Leopardi 200,(Bs. As.)4683-3437
UKI. Rivadavia 2530, p. 4" H" Cp. Fd., 4952-9640

DIRECCIONARIO
PODOLOGIA
GRATIS - Incluya sus datos a www.estheticnews.com

AMAP. Irigoyen Freire 3045 (Sta. Fé-cap.), (0342-4525048)
Asoc. Arg. de Pedicuros del Litoral. Gral. Mitre 1434 (Rosario)
Asoc. Arg. Pdgo. L. S. Peña 1119, Cp.Fd., 4304-9472
Asoc. Arg. Pdgo. Daylo Plas (Quilmes). Moreno 685, 4257-3845
Asoc. Mutual Arg. Pdgos. Bv. Galvez 1578 (S. Fé), 0342-4529620
Asoc. Podólogos de Misiones. 22 de diciembre 2579 (Posadas)
Asoc. Pdgos. Salta. Las Paltas 443 (3 Cerritos),(0387)439-7667
CACyP. Bv. Galvez 1578 (Sta. Fé)(0342) 459620
Casa Pdgo. y Clgo. Moreno 2473 (M.del Plata), (0223)44-8988
Consult. Pdgico. Ana Bataglia. Plaza 1139 (Cp.Fd.), 4554-3648
Curapiel. Cp.Fd., 4779-0882/154033-3771
Danasil. Donato Alvarez 1899, Cp. Fed., 4585-3957
Daylo Plas. (ver Direccionario de Estética y Cosmética)
Dril-Met. Tucumán 2740 (L. Este) 4246-7629
El Esteticista. Av. Maipú 18, Loc.55/68 (V. López) 4791-2514
Instituto Optium. Av. Rivadavia 6176, Cp.Fd., 4631-6411
Inst. Pdgico E. Torres. Pte. Quintana 137 (Junin) (02362)441850
Lenox. Alvarado 2244, Cap. Fed., 4302-3232
Liga Arg.Prot.Diabético. Tucumán 1584, PB "A",Cp.Fd. 4371-8185
Lilis. Pasteur 796/ Córdoba 2308, Cap. Fed., 4951-7816
Mauri Hnos. L.de la Torre 4101, Cp. Fd., 4602-0050
Ortopedia Bernal. Av. S.Martín 418 (Bernal), 4252-5032
Ortopedia Fabar. Escalada 387, Cap. Fed., 4682-8373
Ortopedia Lanus. Ituzaingo 1307 (Lanus E.), 4206-9510
OrtopodoStar. 4759-0535/4734-7628/(15)4063-6835
Podocenter. Mendoza 154, p. 2º (Rosario),(0341) 4408642
Pdga. E. Acosta. San Martin 909 (Cañuelas), 02226- 423321
Pdgo. Raul Fernández. J.E. Uriburu 660 2º7, Cp.Fd., 4951-0090
Provemédica. Pasteur 785/789, Cap. Fed., 4954-7177/78
Sabilex. Leopoldo Marechal 1312 Tel. 4854-4814
Suavepie. R. L. Falcón 2234, Cap. Fed., 4613-5602
Unión Pedic. y Podólogos de Cba. Lima 233 PB "C y D"



Dictado por **Ctra. CRISTINA PARLAPIANO**

CLASES ONLINE:

- ✔ Concepto, técnicas, mitos y verdades.
- ✔ Hidroxiácidos, enzimas y otras sustancias. Cuándo y Por qué.
- ✔ Protocolos específicos: Anti-manchas, Ultra-hidratante, Revitalizante.

AHORA PODÉS HACER EL #BuonaClass QUE ELIJAS, EL DÍA Y EN EL HORARIO QUE QUIERAS !!!

- ➡ Podés elegir las Clases que quieras tomar.
- ➡ Todos los Cursos incluyen: apunte, certificado y asistencia de la Profesora.

wapp (54 911) 4041-9329 - **www.be4online.com** - INSCRIPCIONES & CONTACTO BE4ONLINE

¿QUIÉN DEBE MOVER LA SILLA?



Dr. Ruy Martinez Allende (Arg.)

INTRUSIONES Y OTRAS INCUMBENCIAS:

Cuentan que había una vez un set de filmación donde en una escena sólo había una silla en el medio de gran salón vacío.

La protagonista, en mi frágil memoria Marilyn Monroe, entraba en el cuadro y se sentaba. Por alguna razón, algo no era del agrado del director y la misma Marilyn tomó la silla y la movió unos pasos a un costado, en realidad atinó a moverla porque en rigor no pudo.
Un muchachón de aspecto fornido y diligente se apresuró a detenerla, tomó la silla y la movió él mismo.
Era nada menos que Marilyn pero mover la silla era un asunto del sindicato!

Podrían argumentarse razones de seguridad muy atendibles.

¿Qué pasaría si algo saliera mal, Marilyn tropezara y se lesionara la muñeca al caer?
¿Y, si la silla estuviera rota?
¿Si no se tratara de una simple silla sino de algo más importante, un arnés de seguridad, una sujeción en una acción de riesgo sin la participación de un doble?
Tener a alguien responsable de cada uno de los detalles es una manera de prevenir o al menos de saber a quién responsabilizar por lo que podría haber pasado.

Las incumbencias profesionales se avienen a eso.
Son un acuerdo respecto a qué obligación, asunto o función corresponden a quien.
Así, se supone que sólo los cirujanos operarán, los psicólogos atenderán la prevención del suicidio y los fisioterapeutas trabajarán en la rehabilitación.
Pero las cosas no siempre resultan tan evidentes.

Supongamos que una persona sufre un accidente en una mano. El fisioterapeuta trabajará en la rehabilitación funcional de dicha mano. Pero llegado el caso será labor del terapeuta ocupacional colaborar en la reinserción laboral, incluyendo no sólo por ejemplo la modificación de las herramientas de trabajo y el entrenamiento para su uso sino, también, los aspectos de la rehabilitación que hagan a ello.

Un atleta sufre una lesión. Es operado y luego necesita la rehabilitación correspondiente. Pero una vez cumplida esa etapa será el preparador físico el que deba trabajar en la recuperación de la masa muscular.

¿Y si hablamos de linfedema? Claramente es de incumbencia de los fisioterapeutas la terapia descongestiva completa, pero no toda.

El drenaje linfático manual y los vendajes de contención, que el Dr. Eugenio Brizzio gustaba de llamar de compresión médica, sin dudas si.
Pero los ejercicios, ¿también? No caben dudas de que, aunque muchos fisioterapeutas bien podrían hacerse cargo, es conveniente que sea otra persona la que lo haga. Para una sola persona, hacerse cargo de todos y cada uno de los aspectos del tratamiento, puede ser algo muy desgastante.
Y la educación del paciente es asunto de todos!

COTOS DE CAZA

Así las cosas y habida cuenta de la necesidad de prevenir que quienes no están en condiciones de asumir una determinada responsabilidad pongan a un paciente en riesgos innecesarios,
¿cómo establecer los límites de la incumbencia y las intrusiones?

"Incumbencias e Intrusiones son dos caras de la misma moneda. Pero, ¿dónde queda la libertad del paciente de elegir con quién tratarse? ¿No tiene acaso el derecho a asumir su responsabilidad y decidir según su preferencia?"

Todos se quejan. Un cirujano plástico amigo que se dedica a la atención de quemados se quejaba de que en un congreso mundial sobre heridas habrá una sesión dedicada a las quemaduras.
"Las quemaduras no son heridas", dice.
Raro, ¿no? Pero los plásticos se quejan, también, de que los oftalmólogos operan párpados, los otorrinos, narices, los mastólogos ponen prótesis.
También, de que los dermatólogos sacan lunares o hacen "cirugía cosmética"! Y cualquiera pone BoTox!!!
Pero omiten también, que la cirugía oncoplástica los lleva a hacer la resección del tumor considerando desde el vamos la reconstrucción, invadiendo así las incumbencias de los mastólogos.
Un ejemplo notorio de intrusismo!!!

Pero, también, se quejan los psicólogos de los que hacen "counselling" o "couching", y de los que hacen constelaciones.
Los nutricionistas, de que cualquiera recomienda qué comer y qué no. Los profes de gimnasia de los entrenadores personales y la lista sigue interminablemente.

Los líderes de la queja quizá sean los fisioterapeutas.
Y es que en algunas de las cosas que hacen los fisios confluyen los médicos fisiatras, los masajistas, los esteticistas, los quiroprácticos, los osteópatas, los terapeutas ocupacionales y hasta mi tía Carlota. Todos ellos cometen el delito del "intrusismo"; básicamente son culpables de meterse donde no deben.

(continúa próximo Nº)



Dictado por **Téc. VALERIA MAIRA**

CLASES ONLINE:

- ✔ **Módulo 1:** Clasificación de fototipos y biotipos cutáneos, Rutina de Skin Care según las características de cada piel, Preparación de la piel previo a un maquillaj, Cómo utilizar una Escala Cromática, Correctores y Bases.
- ✔ **Módulo 2:** Rubor, Ojos, Sombras, Máscara de Pestañas.
- ✔ **Módulo 3:** Countoring (Visagismo), Cejas, Delineado, Labiales, Fijación y cómo prolon gar la duración de tu Maquillaje. Pinceles. Smokey Eyes. Glitters.
- ✔ **Práctica:** Test de Reconocimiento de biotipo y fototipo de piel;
  Maquillajes de día y cómo adaptarlo a una ocasión de tarde;
  Maquillajes de noche.

AHORA PODÉS HACER EL #BuonaClass QUE ELIJAS, EL DÍA Y EN EL HORARIO QUE QUIERAS !!!

➡ Podés elegir las Clases que quieras tomar.

➡ Todos los Cursos incluyen: apuntes, catálogo de productos, certificado y asistencia de la Profesora.

wapp (54 911) 4041-9329 - **www.be4online.com** - INSCRIPCIONES & CONTACTO BE4ONLiNE

Masoterapia & Estética basada en evidencia

Técnica, observación, criterio y evaluación funcional para un abordaje corporal profesional y personalizado

(4ta. parte)



Masoterapeuta Enrique Fernández Weiss (Arg.)

Entre estas estrategias mencionadas** (ver estheticnews 140) **se incluyen técnicas de baja intensidad que favorezcan la regulación neurovegetativa, la mejora de la microcirculación sin colapso vascular y la activación suave del drenaje linfático.

El trabajo lento, rítmico y respetuoso permite reducir el tono simpático, modular la percepción del dolor y generar un entorno fisiológico más favorable para intervenciones posteriores.

También, es clave considerar los tiempos terapéuticos. A veces, postergar un trabajo profundo no significa "hacer menos", sino intervenir con mayor inteligencia clínica. Preparar el tejido en una o varias sesiones previas puede marcar la diferencia entre un resultado sostenible y una respuesta inflamatoria persistente.

IMPORTANCIA DEL ABORDAJE PERSONALIZADO CORPORAL:

Uno de los principios fundamentales de la práctica basada en evidencia es comprender que no todos los cuerpos responden igual. Dos pacientes con las mismas características estéticas pueden presentar condiciones tisulares completamente distintas.
Por ejemplo, dentro de un mismo cuadro de P.E.F.E. (celulitis), podemos encontrar:

- tejidos edematosos;

- tejidos fibrosos;

- tejidos flácidos;

- combinaciones de los anteriores.

Aplicar un mismo protocolo manual a todos estos casos no solo es ineficiente, sino que contradice la lógica clínica.

EL ABORDAJE PERSONALIZADO IMPLICA:

- Ajustar la técnica en cada sesión;

- Modificar presión, ritmo y profundidad;

- Observar la respuesta inmediata y tardía;

- Integrar cosmecéuticos acordes al estado de la piel corporal.

La observación clínica continua es parte del tratamiento y forma parte del rol profesional.

APLICACIÓN PRÁCTICA EN EL CONSULTORIO ESTÉTICO:

En la práctica diaria, la masoterapia estética basada en evidencia se traduce en sesiones dinámicas, donde el protocolo no está cerrado de antemano. Cada encuentro con el paciente es una oportunidad para reevaluar.

ALGUNAS PAUTAS FUNDAMENTALES:

- comenzar siempre con una evaluación manual y visual del tejido;

- adaptar la técnica según la respuesta del día;

- evitar la sobre estimulación;

- combinar maniobras.

No todos los cuerpos responden igual porque no todos los tejidos se encuentran en el mismo punto biológico.

MIRADA PROFESIONAL Y FUTURA:

El futuro de la estética corporal no está en la acumulación de técnicas sino en el razonamiento profesional detrás de cada elección terapéutica.

El Masaje Estético con criterio profesional no busca imponer fuerza sobre el tejido sino dialogar con su estado biológico. Comprender cuándo la presión suma y cuándo resta es uno de los pilares del enfoque basado en evidencia y posiciona a la masoterapia y a la estética como una disciplina que integra técnica, fisiología y evaluación diferencial, alejándose definitivamente de prácticas meramente intuitivas o protocolizadas.

La Masoterapia y la Estética, ejercida con fundamento científico, deja de ser un recurso empírico para convertirse en una verdadera herramienta clínica dentro del consultorio estético.
Formarse en la técnica, observar, evaluar, decidir según criterio y derivar son hoy los pilares de una práctica ética, responsable y eficaz, porque en la estética basada en evidencia, la técnica importa, pero el criterio profesional lo es todo.



Dictado por **Ctra. CRISTINA PARLAPIANO**

CLASES ONLINE:

1- Introducción
2- Alta Frecuencia
3- Espátula Ultrasónica y Punta de Diamante
4- Electroporador y Radiofrecuencia

Dirigido a Profesionales de la Estética, Belleza, Salud, Maquillaje, Cejas, Pestañas, Pelo, Pie y/o personas que quieran entender el mundo digital.

AHORA PODÉS HACER EL #BuonaClass QUE ELIJAS, EL DÍA Y EN EL HORARIO QUE QUIERAS!

➡ Podés elegir las Clases que quieras tomar.

➡ Todos los Cursos incluyen: puntes, catálogo de productos, certificado y asistencia de la Profesora.

wapp (54 911) 4041-9329 - **www.be4online.com** - INSCRIPCIONES & CONTACTO BE4ONLINE

BE4ONLiNE

EL NETFLIX DE ESTÉTICA BELLEZA & SALUD

en: www.be4online.com

PUBLICACIONES & AVISOS : Juan Carlos: Wapp (+54911) 4041-9329

adquirí tu membresía

con la Membresía tenes 20%off en todos los contenidos arancelados

CON TU MEMBRESÍA TENÉS ACCESO a los BuonaVIBRA y DESCUENTOS especiales en todas las Capacitaciones: BuonaACADEMY (master class) y BuonaCLASS (cursos).

PRODUCTOS DIGITALES:

* ***Buona**BUSINESS:* *Presentaciones & Entrevistas Comerciales (acceso free)*
* ***Buona**VIBRA:* *Entrevistas Académicas by Caro Ballatore (acceso con la membresía)*
* ***Buona**ACADEMY:* *Master Class Académicos (con la membresía 20%off)*
* ***Buona**CLASS:* *Cursos de Formación Profesional (con la membresía 20%off)*
* *esthéticNews: Comunicador Profesional (acceso free)*
* *Digital CLASS: Cursos en general (en desarrollo)*
* *Digital BOOKS (en desarrollo)*
* *PodCAST (en desarrollo)*

*** Advertising/Publicidad:**

TIPOS: Web Banner elephant en: Full - ½ - 1/3
MP4 (30´´a 1´)
Carrousel (en Home)

publicitá en BE4ONLiNE

Si eres miembro se te otorga un descuento en cada publicidad

PRODUCTOS DIGITALES

esthéticNews

para el mercado de la Estética la Belleza y la Salud

Acceso free

*** BuonaBUSINESS &**
*** Business InterView**

Presentaciones y Entrevistas Comerciales

Acceso free

*** BuonaVIBRA**

+ de 200 Entrevistas Académicas con especialistas internacionales y temas destacados

Acceso con la Membresía

*** BuonaACADEMY**

+ de 80 Master Class Académicos con profesores internacionales

Con la Membresía (descuento especial)

*** BuonaCLASS**

Cursos de Formación profesional

➡ *Se entrega CERTIFICADO digital*
Apuntes y Asistencia del docente

Con la Membresía (descuento especial)

*** PUBLICACIÓN de Contenidos & Avisos** Juan Carlos: Wapp (+54911) 4041-9329

BuonaACADEMY

MASTER CLASS en BE4ONLiNE

ESTÉTICA

- *ACEITES ESENCIALES: Cómo revertir la tensión muscular y su patrón psico-emocional. Ctra. Mariela Zell (Arg.)*
- *APARATOLOGÍA Y LOS PROCEDIMIENTOS MANUALES. Ctra. Wanda Vázquez F. (Puerto Rico)*
- *BEAUTY COCOON CONCEPT: EL NEGOCIO ESTÉTICO CAMBIÓ. Lic. Alejandra Fraser (Arg.)*
- *BLANQUEAMIENTO FACIAL INCUMBENCIAS, TRATAMIENTOS. Dr. Eduardo Piñeiro (Arg.)*
- *CLAREADORES BIOFUNCIONALES. Ctra. Zulma Pennacchio (Arg.)*
- *DERMAPLANNING Y NANODERM, 2 TÉCNICAS ACTUALES, PROTOCOLOS. Ctra. Cecilia Zabala (Arg.)*
- *DLM VODDER: INTUICIÓN GENIAL. Dr. Ruy Martínez Allende (Arg.)*
- *GLUTEOS 3D, ELECTROESTÉTICA + HILOS TENSORES LÍQUIDOS Y SÓLIDOS COSMETOLÓGICOS. Ctra. Patricia Irigoyen (Arg.)*
- *GLUTEOS PUSH UP CON VENTOSAS Y MADEROTERAPIA. Ctra. Brenda Anchondo (México)*
- *EL MASAJE CLÁSICO. Ctra. Fátima Lima Pereira (Brasil)*
- *ESCULPIDO FACIAL ENERGIZANTE 3D. Ctra. María Elena Figueroa Menéndez (Perú)*
- *FIBROBLAST. Ctra. Anna Turrent (México)*
- *KOBIDO: MASAJE FACIAL JAPONÉS. Masoterapeuta Karlos Ros (España)*
- *LINFEDEMA Y LIPOEDEMA. Dra. Graciela Figueiredo (ROU)*
- *LINKEDIN: PARA EL MERCADO DE LA ESTÉTICA, BELLEZA Y SALUD: CONSEGUIR TRABAJO, CLIENTES POTENCIALES. Lic. Carolina Ballatore (Arg.)*
- *MODELADO CORPORAL NO QUIRÚRGICO. Dr. Fabian Pérez Rivera (Arg.)*
- *MARKETING DIGITAL: TIPS PARA VENDER ONLINE SIN INVERSIÓN. Lic. Carolina Ballatore (Arg.)*
- *MASAJE SENSITIVO. Masoterapeuta Amilcar Gimenez (España)*
- *MICROCIRCULACIÓN: IMPORTANCIA EN EL TRATAMIENTO DE LA CELULITIS. Prof. Dr. José Luis Ciucci (Arg.)*
- *NUTRACÉUTICOS Y TWIN COSMÉTICA: ALIMENTAR EL CUERPO Y EL ALMA. Dra. Andrea Lapeire (Arg.)*
- *PATOLOGÍAS AUTOINMUNES EN PIEL: CELIAQUÍA Y PSORIASIS, PROTOCOLOS. Ctra. Ivana Ploner (Chile)*
- *PEELING CUSTOMETIZABLE: TRATAMIENTOS SINÉRGICOS CON ELECTROESTÉTICA. Lic. Paula Schaievitch (Arg.)*
- *PÉPTIDOS Y BOTOX LIKE: LA JUVENTUD CON DERMAPEN. Ctra. Paula Lingenti (Arg.)*
- *PSICODERMATOLOGÍA. Dr. Miguel Fridmanis (Arg.)*
- *RECUPERACIÓN DE LA PIEL, CON SILICIO & ELECTROPORACIÓN. Ctra. Cristina Parlapiano (Arg.)*
- *SPA SEGURO: HISTORIA CLÍNICA Y DISEÑO DE TRATAMIENTOS. Ctra. Viviana Salessi (Arg.)*
- *DLM VODDER Y EL BIENESTAR. Ctra. Gabriela Travaglini (Arg.)*
- *EDEMAS: TTRATAMIENTO MANUAL. Prof. Klga. Ftra. Silvina Bossi (Arg.)*
- *ENFOQUE COSMIÁTRICO DEL AREA DE PÁRPADOS. Ctra. Irma Rodriguez (Arg.)*
- *ESTÉTICA ONCOLÓGICA. Ctra. Carina Terzian (Arg.)*
- *KOBIDO: MASAJE FACIAL JAPONÉS. Masoterapeuta Karlos Ross (España)*
- *LIPODISTROFIA GINECOIDE. Ctra. Mariana Heil (Arg.)*
- *MASAJE CRANEO FASCIAL. Ctra. Soledad Herbozo (Perú)*
- *PROCESO INFLAMATORIO Y REGENERACIÓN TISULAR. Ctra. Franccesca Camilloni (Perú)*
- *VITAMINA C. Ctra. Carina Carrique (Arg.)*
- *TAEE TAPING APLICADO EN ESTÉTICA, LA DIVERSIDAD DE UN VENDAJE. Ctra. Ana Lia Silvera (Arg.)*
- *TERAPIA MANUAL EN EDEMAS. Prof. Klga. Ftra. Silvina Bossi (Arg)*
- *TRATAMIENTO CAPILAR COSMIÁTRICO CON DRENAJE LINFÁTICO UNIFICADO® MANUAL. Ctra. Viviana Bustos (Arg.)*
- *TRATAMIENTO FACIAL: TECNOLOGÍA MÉDICA APLICADA PERIORBITAL. Dr. Fabián Pérez Rivera (Arg.)*
- *TRES TRATAMIENTOS CORRECTIVOS: PIELES INTOLERANTES Y REACTIVA, IRREGULARIDADES EN EL*
- *RELIEVE CUTÁNEO. HIPERPIGMENTACIONES. Ctra. Consuelo Silveira (España)*
- *ZONA ÍNTIMA: INCUMBENCIAS Y TRATAMIENTOS. Dr. Eduardo Piñeiro (Arg.)*

MAQUILLAJE

- *CARACTERIZACIÓN: LORD VOLDEMORT DE HARRY POTTER. Maq. Gliceria Ibarra (Arg.)*
- *CUT CREASE DE IMPACTO: SATURACIÓN ESTILO INSTAGRAM. Maq. Mauro Riquelme (Arg.)*
- *FULL COLOR GLAM BRASILERO. Maq. Rocío Garay (Arg.)*
- *LA CREATIVIDAD Y EL MAQUILLAJE. Maq. Tefi Giraldo (Arg.)*
- *LIFE CAST. El Sótano FX Caract. Toledo Marisa y Caract. Juan M. Bertozzi (Arg.).*
- *MAQUILLAJE INFANTIL.. Maq. Verónica P. Couto (Arg.)*
- *MAQUILLAJE PARA TV Y FOTOGRAFÍA. Maq. Silvia Margoni (Arg.)*
- *MAQUILLAJE SOCIAL: ILUSIONES ÓPTICAS. Maq. Paz Sykes (Arg.)*
- *MAQUILLAJE TERAPÉUTICO. Maq. Valeria Marsero (Arg.)*
- *NOVIAS CON ESTILO PERSONAL. Maq. Marcela Pereyra (Arg.)*
- *NOVIA VANGUARDISTA. Maq. Jeniffer Arteaga Peña (Ecuador)*
- *PIELES GLASS SKIN. Maq. Andrea Pellegrino (Arg.)*
- *PIELES MADURAS: ARRUGAS, PÁRPADOS CAÍDOS. Maq. Mabby Autino (Arg)*
- *PIELES MADURAS. Maq. Salvador Romano (Arg.)*
- *SATURACIÓN, CON ANÁLOGOS, SIN CORTES. Maq. Tessa MUA (Arg.)*
- *SMOKEY EYES CLÁSICO: VARIANTE GLAM PIEL GLOW. Maq. Martín Blanco (Arg.)*
- *SMOKEY GLAM CON LÁMINAS. Maq. Ana Arthur (República Dominicana)*
- *TÉCNICAS DE LESIONES EN MAKE UP. Caract. Sergio Kettmayer (Arg.) y Caract. Viktor Von Krueger (Arg.)*

*(continúa **BuonaCLASS : MAQUILLAJE & PODOLOGÍA** en pág. 15)*

wapp (54 911) 4041-9329 - **www.be4online.com** - INSCRIPCIONES & CONTACTO BE4ONLiNE

(continúa **BuonaACADEMY** de pág. 13)

BuonaACADEMY

MASTER CLASS en BE4ONLiNE

MAQUILLAJE (continúa de pág. 13)

- *ZOOMPLES.*
  Maq. Verónica Couto (Arg.)

- *Caracterización: Lord Voldemort de Harry Potter.*
  Maq. Gliceria Ibarra (Arg.)

- *Maquillaje de Novias Glam con piel blindada.*
  Maq. Yamila Cuadra Aguilar (Arg.)

- *Maquillaje de Novio.*
  Maq. Carolina Perez (Arg.)

- *Maquillaje Híbrido que cuida la Piel.*
  Maq. Roberto Coalova (Arg.)

- *Maquillaje Terapéutico.*
  Maq. Claudia Eboli (Arg.)

- *Prótesis sin Molde.*
  Caracterizador Matias Yanucci (Arg.)

PODOLOGIA

- *BIOMECÁNICA: ANÁLISIS DE PUNTOS DE APOYO.*
  Dr. Pablo Palacios Wolf (Arg.)

- *ELECCIÓN DEL CALZADO CORRECTO: PIE VS MODA.*
  Lic. en Pdgía. Flavia Koltovsky (Arg.)

- *EQUIPO MULTIDISCIPLINARIO: ROL DEL PODÓLOGO.*
  Técnica Pdga. Clara Bruni (Arg.)

- *ESPECIALIDADES PODOLÓGICAS: PACIENTE DIABÉTICO, PEDIÁTRICO, GERIÁTRICO, PSIQUIÁTRICO, TRATAMIENTO EN GABINETE.*
  Pdgo. Alejandro Iribarren (Chile)

- *LINFEDEMA.*
  Linfoterapeuta Magela Mosqueira (ROU)

- *MATRICECTOMIA PARCIAL QUEMA QUÍMICA CON TECNICA SUPPAN 1.*
  Lic. Eduardo Moreno (Arg.)

- *NEUROPATÍA DEGENERATIVA DEL PIE.*
  Dr. Jorge Vizcaya (Venezuela)

- *ONICOCRIPTOSIS Y ONICOMICOSIS: ESTRATEGIAS TERAPÉUTICAS.*
  Pdgo. Carlos A. Banegas (Arg.)

- *ORTONIXIA CON BRACKETS PODOLÓGICOS.*
  Tec. en Pdgía. Teresa Canosa y Juan M. Staropoli (Arg.)

- *PEDIGRAFÍA EN CONSULTORIO PODOLÓGICO.*
  Lic. en Ortopedia Daniel W. Kogan (Arg.)

- *PIE DIABÉTICO: PATOLOGÍA, NEUROPATÍA, VASCULAR.*
  Prof. Dr. Claudio Sapoznik (Arg.)

- *PIE DE PANDEMIA.*
  Pdga. Jessica Palomino R. (Perú)

- *PIE DEL NIÑO.*
  Pdga. Adriana Mac Donnell (Arg.)

- *PIE INTEGRAL: PRIMERA EVALUACIÓN, SU IMPORTANCIA.*
  Pdga. Jessica Palomino Regalado (Perú)

- *PIE - SINTOMATOLOGÍA - METALENGUAJE.*
  Dr. Pablo Palacios Wolf (Arg.)

- *PIES, SUS SÍNTOMAS ¿QUÉ NO ENTENDEMOS?*
  Dr. Pablo Palacios Wolf (Arg.)

- *SECRETOS QUE DISTINGUEN A UN PODÓLOGO EXITOSO. Pdgo. Carlos Banegas (Arg.)*

- *TRATAMIENTO DE UÑA COMPLEJA DEL PIE.*
  Dr. Claudio Sapoznik (Arg.)

- *VENDAJE NEUROMUSCULAR: SU APLICACIÓN EN PODOLOGÍA.*
  Técnica Ana Lia Silvera (Arg.)

- *CUÁNDO COMIENZO A CALZAR A MI HIJO?*
  Dr. Pablo Palacios Wolf (Arg.)

- *PIE DIABÉTICO: LOS CONTROLES.*
  Lic. Téc. Sup. en Pdgía. Gustavo Pérez (Arg.)

- *PIE DIABÉTICO: SU SEMIOLOGÍA.*
  Prof. Dr. Claudio Sapoznik (Arg.)

- *PIE: SU METALENGUAJE.*
  Dr. Pablo Palacios Wolf (Arg.)

- *PODOPOSTUROLOGÍA.*
  Téc. Pdga. Judith Sajnin (Arg.)

- *VENDAJE NEUROMUSCULAR.*
  Prof. Ana Lía Silvera (Arg.)

en: **www.be4online.com**

Buona VIBRA

ENTREVISTAS ACADÉMICAS en BE4ONLINE

AEROGRAFIA & MAQUILLAJE

- *Aerografía. Artista Freddy Carrizo (Arg).*
- *Auto-Maquillaje para madres e hijas. Maq. Vero Couto (Arg)., para Verónica Couto Estudio.*
- *Avant Garde MakeUp. Maq. Vanesa Bruni (Arg), para Crazy Queen MakeUp.*
- *Bling bling Glitter Eyes. Maq. Celeste Uría (Arg).*
- *Caracterización Teatral y Cinematográfica. Caract. Gliceria Ibarra (Portugal).*
- *Cejas y Pecas en Tendencia. Maq. Madelaine Tapia (Arg), para Nathacha Nina Studio.*
- *Creativo Glam Make Up para fiestas. Carolina Perez MUA (Arg).*
- *Efectos Especiales en Argentina, El Sótano FX, Juan Bertuzzi y Marisa Toledo (Args)*
- *Esfumado diagonal estilo brasileño. Maq. Mauro Riquelme (Arg).*
- *Especial Día del Niño (maquillaje Infantil). Maq. Vero Couto (Arg), para Verónica Couto Estudio.*
- *Especial Maquillaje: Trucos. Maq. Mabby Autino (Arg).*
- *Full Color, Maq. Agus Gelfo (Arg), para Bella Clara Maquillaje.*
- *Fx: Técnicas & actualizaciones. El Sótano FX (Arg),*
- *MakeUp Contouring con delineado Sticker. Maq. Martin Blanco (Arg).*
- *MakeUp Glam Tendencia. Maq. Andy Pellegrino (Arg), para AP Professional Makeup.*
- *MakeUp para Gráfica. Maq. Julieta Varela (Arg).*
- *Maquillaje Drag Queer. Maq. Liborio Iuculano (Arg).*
- *Maquillaje Editorial. Maq. Joaquina Espinola (Arg).*
- *Maquillaje en Pieles maduras. Mua. Madelaine Della Giustina (Arg).*
- *Maquillaje Monocromático. Maq. Georgina Crucitta (Arg), para Idraet ProMakeUp.*
- *Maquillaje para TV & Fotografía. Maq. Silvia Margoni (Arg).*
- *Miradas Glam: corte italiano vs corte francés. Maq. Yamila Cuadra (Arg).*
- *Ojos Deslumbrantes. Maq. Vanesa Bruni (Arg), para Crazy Queen MakeUp.*
- *Old School vs. New Age. FX MakeUp Artist Matias Yanucci, para Draiton*
- *Pigmentos en Maquillaje. Maq. Gabriela Beltrame (Arg), para Boa Cosmetics.*
- *Principios Activo: Extractos vegetales naturales. Ctra. Camila Betancourt (Arg).*
- *Smokey Glam con piel espejada. Maq. Cecilia Katz (Arg)., para CKM MakeUp.*
- *Teoría del Color. Maq. Salvatore Romano (Arg).*
- *Inicio en el universo de la Caracterización. Caract. Sergio M. Kettmayer (Arg).*

BELLEZA & ESTETICA

- *Acné. Ctra. Marisa Grassi (Arg), para Idraet Pro Institute.*
- *Acné tardío y Stress. Ctra. Ivana Ploner (Arg).*
- *Acné + Aparatología. Ctra. Marcela Crivelli (Arg).*
- *Acompañante terapéutico: en la Clínica de la Psicosis. Pdga Herminda Serrano (Arg)*
- *Alteraciones Inestéticas: faciales & corporales. Ctra. Leticia Pepe (Arg).*
- *Aparatología y procedimientos manuales, Estet. Wanda Vázquez (Pto. Rico).*
- *Auto-cuidado de la profesional. Ctra. Carola Blasig (Arg).*
- *Beauty Trends en Estética. Dir. Delia Castillo (Arg), para Prodermic.*
- *Cannabinoides en Cosmética. Ctra Brenda Anchondo (México).*
- *Celulitis. Ctra. Andrea Navarro (Arg), para Idraet Pro Body.*
- *Celebrando la naturaleza de la Piel. Lic. M. Alejandra Fraser (Arg).*
- *Celulitis: Una cuestión de Estética. Ctra. Cecilia Zabala (Arg).*
- *Clareadores Biofuncionales. Ctra. Zulma Pennacchio (Arg).*
- *Combinaciones inteligentes tensoras. Clga. Solange Outumuro (Arg), para Hydratissima.*
- *Cómo estar bronceada en forma sana.. Esteicista Paulina Fredes Boeri (Chile).*
- *Conocimientos de la biología para entender el órgano piel. Ctra. Karina Ulibarri (Arg.)*
- *Detox: Cuarentena & vacaciones. Ctra. Lidia Sanchez (Arg).*
- *Diferencias entre Hidratación & Humectación. Ctra. Cecilia Maggio (Arg), para Distrib. Cecilia Maggio.*
- *Dolores musculares: Causas y Puntos Gatillo. Masot. Karlos Ros (España).*
- *El Desafío de un Abdomen plano. Dir. Berta Castillo (Arg), para Prodermic.*
- *El DLM Vodder y el Bienestar, Ctra. Gabriela Travaglini (Arg).*
- *El Masaje sensitivo. Masot Amilcar Giménez (España).*
- *El masaje y el Masajista: su importancia. Masot. Walter Vega (Arg).*
- *Estética Ayurvédica y el Comportamiento del cliente. Ctra. Sara Ramirez (Perú)*
- *Estética Oncológica: su finalidad. Ctra. Mariana Heil (Arg).*
- *Especial Dia de la Cosmetóloga. Dr. Miguel Fridmanis (Arg). Acompaña MP Tapabocas Transparentes & Practika Mujer.*
- *Estimulación facial aromaterapéutica. Ctra Natalia Martinez (Arg)*
- *Estrías, esas líneas en la piel. Ctra. Estet. Cecilia Zabala (Arg).*
- *Full Peeling. Farmacéutica Paula Corva (Arg), para Idraet Group.*
- *Hilos de Oro: Mitos & Verdades. Dra. Sara Castro (Arg).*
- *Integral de Aparatologia. Ctra. Eva Stroscio (Arg), para Go Group Electroestética, acompaña MP Tapabocas Transparentes.*
- *La Evolución de los Reductores. Ctra. Cecilia Zabala (Arg), para Prodermic.*
- *La piel sin edad, qué cuidado necesita? Ctra. Cristina Parlapiano (Arg).*
- *Láseres para Lesiones Pigmentarias. Dr. Fabián Pérez Rivera (Arg).*
- *Masaje Anti stress, Masoterapeuta Carlos Albarracín (Arg).*
- *Masaje Mio Activo. Prof. Consuelo Silveira (España).*
- *Masaje para Stress, Masot. Fernández Enrique (Arg)*
- *Masofilaxia facial: Pieles sensibles o reactivas. Ctra. Soledad Herbozo (Perú).*
- *Mercado Consumidor Estético. Lic. M. Alejandra Fraser (Arg).*
- *Me recibí, y ahora? Ctra. Viviana Copello (Arg).*
- *Nanodermapen: Protolocos y Activos. Ctra. Carina Carrique (Arg).*
- *Nuevas Tendencias Cosméticas Eco Friendly. Lic. M. Alejandra Fraser (Arg).*
- *Peeling: Layering. Ctra. Patricia Irigoyen (Arg).*
- *Perfect Lips. Técnica AnasTasia Ipatova (Rusia), para Shura Beauty.*
- *Piel con Rosácea: Tratamieto personalizado. Ctra. Viviana Bustos (Arg).*
- *Piel & Menopausia. Prof. Maria de Fatima Lima Pereira (Brasil).*
- *Piel Sensible en diferentes climas. Ctra. Ángel Bustos (Arg).*
- *Piel: Lesiones, como tratarlas. Ctra Cecilia Maggio (Arg).*
- *Principios Activos según Biotipo Cutáneo: Novedades. Ctra. Cecilia Maggio (Arg).*
- *Procesos Inflamatorio y Citoquinas. Ctra. Franccesca Camillioni (Perú).*
- *Protocolo Microbiome Defense. Química Cosmética Liliana Palumbo (USA), para Lizhara Biocosmética Evolutiva.*
- *Radiofrecuencia en Gabinete. Ctra Cris Parlapiano (Arg).*
- *Reconstrucción de Areolas Mamarias. Ctra. Paola Retamal Torres (Arg).*
- *Reflexología. Ctra Roxy Meza (Arg).*
- *Swiss Just: Un antes & un después. Tamara Paquiri Palmieri (Chile), para Verbier*
- *Tratamiento desedematizante de miembros inferiores. Tec. Univ. Adriana Nicoletti (Arg), para Hydratissima.*
- *Ultrasonografia en Estética. Ctra. Salomón Jimenez (Ecuador).*
- *Vitamina C. Ctra. Cecilia Zabala (Arg).*

CEJAS & PESTAÑAS

- *Cejas perfectas: diferentes métodos. Master Lilian león Diaz (Suiza).*
- *Cejas y Pecas en Tendencia. Maq. Madelaine Tapia (Arg), Nathacha Nina Studio.*
- *Pestañas: Permanente vs Lifting. Técnica Valeria Maira (Arg).*
- *Tendencias en Cejas & Pestañas. Técnica Valeria Maira (Arg).*

PIES

- *Belleza de Pies. Técnica Verónica Espinoza (Arg).*
- *Consultorio Podológico: Patologías más frecuentes. Pdgo. Carlos Banegas (Arg), para OPTIUM.*
- *La Podología como Profesión. Pdga. Fabiana Ulloque (Arg).*
- *Pie Diabético. Prof. Dr. Claudio Sapoznik (Arg).*
- *Puntos de Apoyo y mala Pisada. Pdgo. Gustavo Pérez (Arg).*
- *Siliconas vs geles en Podología, Pdgo. Carlos Banegas (Arg).*
- *Uña encarnada, Tec. Pdgo. Perez Gustavo (Arg).*

SALUD

- *Activos y sus acciones en la Piel. Ctra. Irma Rodriguez (Arg).*
- *Bio-Ortopedia en Lesiones. Dr. Jorge Vizcaya (Venezuela).*
- *Biomecánica & Ergonomia en el Trabajo. Prof. Daniel W. Kogan Lewit (Arg).*
- *Cuerpo, Computadoras y otros dispositivos electrónicos. Dr. Pablo Palacios Wolf (Arg).*
- *Contracturas: su origen, diagnóstico y resolución. Dr. Jorge Vizcaya (Venezuela).*
- *Drenaje Linfático Manual, cómo Vodder se anticipó al Covid. Dr. Ruy Martinez Allende (Arg).*
- *Drenaje Linfático Manual en Estética. Klga. Graciela Soria (Arg).*
- *Enfermedad Flebolinfostática mixta. Dra. Graciela Figueiredo (ROU).*
- *Estética Oncológica. Ctra. Viviana Salessi (Arg).*
- *Estética Oncológica: Una esperanza Carina Terzián (Arg).*
- *HEV-L y Radiación UV: abordajes. Dra. Mercedes Solorzanos (Ecuador).*
- *Lactosa, piel y principios activos. Ctra. Viviana Salessi (Arg).*
- *Linfedema, Obesidad & Covid: el hilo invisible. Dr. Ruy Martinez Allende (Arg).*
- *Malaxación Colónica. Ctra. Liz Carolina Buitrago (Colombia).*
- *Masaje AntiStress. Masoterapeuta Carlos Albarracín (Arg).*
- *Pilates: Prevención de Lesiones. Klga. Ftra. Silvina Bossi (Arg).*
- *Sanar a través de los Cuarzos y sus propiedades, Terapeuta física y Ctra.. Brenda Anchondo (México).*
- *Sindrome Temporomandibular. Dr. Claudio Sapoznik (Arg).*
- *Tratamientos con Aromaterapia. Ctra. Mariela Zell (Arg).*
- *Tratamientos holísticos: porqué y para qué. Aromatearpeuta Cristina Moro (Arg).*
- *Watsu: Terapia para el Alma. Ctra. Lorena Berthe (Arg).*

UÑAS

- *Dipping Powder System. Téc. Vanina Reynoso (Arg), para KIKI ProNails.*
- *Encapsulado con Gel Builder. Téc. Verónica Espinoza (Arg), para Orly.*
- *Nail Art en Semipermanente. Luli Gugli (Arg).*
- *Uñas Esculpidas en Gel: Tendencias Téc. Verónica Espinoza (Arg).*

Ingresar en: **www.be4online.com**



DANASIL Todo para el Podólogo

-Plantillas a Medida
-Hojas Pedigraf. s/Tinta
-Masa Siliconada
-Art. En Gel Polímero
-Protecfoot Autoadhesivo
-Tubitón Nacional
-Hojas de Bisturi y Gubias
-Instrumental
-Tornos y Micromotores
-Fresas y Fresones
-Helicóptero Plegable
-Guantes y Posapies
-Estufas y Esteriliz.
y Mucho Mas...

Av. Dto. Avarez 1899 (Esq. A. M. Cervantes)
Tel:4585-3957/4586-5787 Tel/fax:4586-2057
e-mail: danasilortopedia@hotmail.com



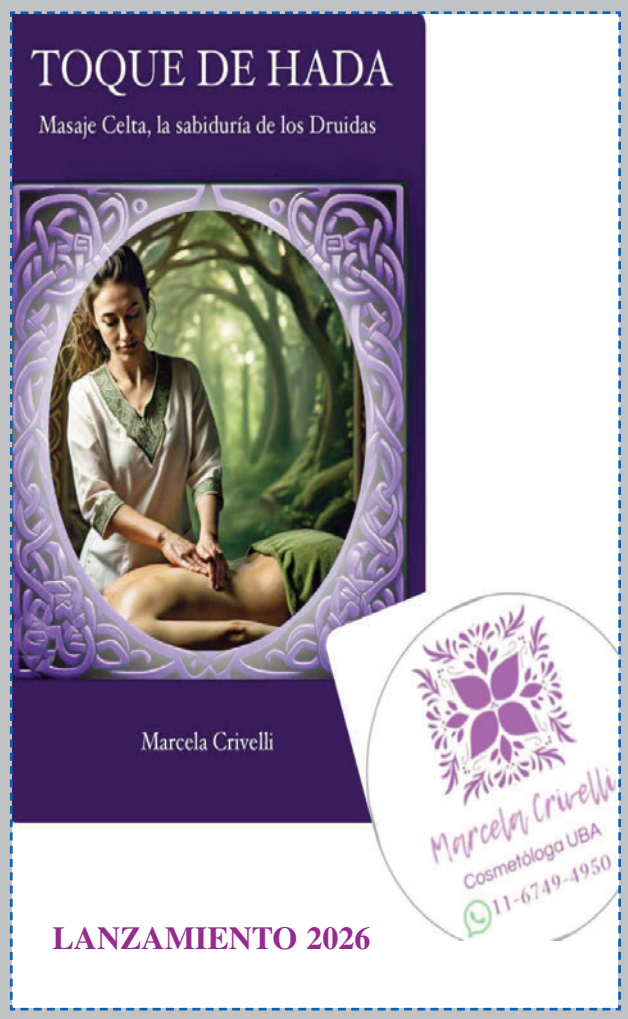

CONSTELACIONES LABORALES
ENFOQUE BERT HELLINGER
LIC. MARA VILLAGRAN

Es una mirada para ver los vínculos que uno tiene con otros seres y reconocer la fuerza interior que nos impulsa a cambiar el enfoque....

CAMPOS de APLICAION:
* *Salud*
* *Educación*
* *Empresas en general*
* *Adultos . Jóvenes y Niños*

*** Talleres Informativos FREE
Consultas en:
(54-11)4552-3931 (15)6858-3705
www.maravillagran.com.ar

LO ULTIMO!

BIOCOSMÉTICA EXEL:

NUEVO LANZAMIENTO BIOCOSMETICA EXEL, Protector Solar INVISIBLE SUNSCREEN STICK.



Cuando cuidarse es así de fácil, YA NO HAY EXCUSAS.
Un nuevo integrante se suma a la internacionalmente reconocida familia de Protección Solar de EXEL..



Fotoprotector de amplio espectro (UVA/UVB) con textura ultraligera y absorción inmediata. Diseñado para proteger las pieles más sensibles, prevenir quemaduras, manchas y el fotoenvejecimiento.

Creado para ofrecer más opciones de uso según las necesidades de los usuarios Invisible Sunscreen Stick viene en formato barra lo que permite nuevas posibilidades de aplicación y traslado: 100% Invisible. Cero efecto blanco en todos los tonos de piel.



Aplicación precisa. Facilita la usabilidad en zonas como pómulos, nariz, orejas, empeines y otras áreas.

El aliado de tu maquillaje Ideal para retocar durante el día sin alterar tu rutina. Se puede aplicar sobre el maquillaje.
Resistente al agua y al sudor 40 minutos.
ALTA PROTECCIÓN UVA y UVB
*UVA** PF: 18 (PA++++)*

*(continúa **lo último!** en pág. 17)*

(continúa **lo último!** de pág. 16)



Ayuda a prevenir las quemaduras solares. PARA PIELES EXTREMADAMENTE SENSIBLES FOTOTIPOS BAJOS



Laboratorio Biocosmética Exel
IG: @bioexeloficial@exelinstitute
www.bioexel.com

estheticNews
DIGITAL COLOR
GRATIS
PARA RECIBIRLO
Enviá tus datos a:
wapp +54911 4041 9329

BE4ONLiNE

BUONACLASS

REDES SOCIALES

CURSO ONLINE CERTIFICADO

CURSOS A DISTANCIA

WWW.BE4ONLINE.COM/BUONA-CLASS

Dictado por **Lic. CAROLINA BALLATORE**

CLASES ONLINE:

1- Planificación Estratégica
2- Facebook Ads
3- Instagram Ads

Dirigido a Profesionales de la Estética, Belleza, Salud, Maquillaje, Cejas, Pestañas, Pelo, Pie y/o personas que quieran entender el mundo digital.

AHORA PODÉS HACER EL #BuonaClass QUE ELIJAS, EL DÍA Y EN EL HORARIO QUE QUIERAS !!!

➡ Podés elegir las Clases que quieras tomar.
➡ Todos los Cursos incluyen: apunte, certificado y asistencia de la Profesora.

wapp (54 911) 4041-9329 - www.be4online.com - INSCRIPCIONES & CONTACTO BE4ONLiNE

(18va. parte)

Glosario Estético



Drqf. Manuel Fontboté (Chile)

-*AGUAS TERMALES (continúa de esthetic News 140):*
Durante mucho tiempo se pensó que las aguas minerales y termales eran distintas pero ahora se sabe que las dos tienen un mismo origen: son aguas de superficie que se infiltran en el subsuelo o las que brotan del interior. Los efectos terapéuticos del calor se traducen en importante disminución del dolor, reducción del espasmo muscular, ayuda efectiva en la resolución de infiltrados inflamatorios y exudados, aumento del flujo sanguíneo local, aumento de la extensibilidad del tejido colagénico y disminución de la rigidez articular. Sumando los efectos del calor y del agua termal, se puede deducir que los BAÑOS TERMALES producen acciones positivas en enfermedades del sistema músculo-esquelético, como artritis, artrosis y dolores musculares producto de estrés o sobrepeso. Además, ejercen una acción miorelajante y flexibiliza los tejidos blandos, por lo que son de utilidad en el tratamiento de las contracturas y rigideces de origen neurológico, muscular o articular. Sus propiedades benéficas: limpieza e higienización, acción refrescante, hidratación, elasticidad y tonificante, regeneradora, coadyuvante de los tratamientos de dermatitis y afecciones cutáneas, relajadora. Por la asociación de sales minerales y oligoelementos, entre ellos, selenio, confieren a las AGUAS TERMALES propiedades antioxidantes, calmantes (útiles en pieles irritadas, sensibles, alérgicas), suavizantes y refrescantes.

Dentro de las AGUAS TERMALES tenemos las cloruradas, donde predominan el anión cloruro, el sodio, calcio o el magnesio; son estimulantes de múltiples funciones orgánicas y se emplean en reumatología, dermatología y enfermedades respiratorias crónicas y en estados de agotamiento psicofísicos:

- Aguas Termales Carbogaseadas, contienen una concentración mayor de 250 mg/l de ácido carbónico libre; por vía oral, son estimulantes de la secreción gástrica y del peristaltismo intestinal, así como producen una vasodilatación arteriolar.

- Aguas Termales Sulfurosas, que contienen azufre bivalente, como más de 1 mg/ lt. de gas sulfhídrico o hidrógeno sulfuroso. Su olor característico recuerda a huevos podridos. Suelen tener materia orgánica que supone una fuente adicional de azufre elemento, como las algas y bacterias sulfobacterias o sulfuraria.
El azufre bivalente se absorbe por todas las vías de administración y tiene gran capacidad óxido reductora sistemática; son estimulantes de la nutrición celular, lo que protege a las células de la acción de los radicales libres, mejoran la piel y las vías respiratorias (asma, bronquitis), así como para psoriasis, eczemas de la piel, dermatitis, etc. En general, es antirreumática, antialérgica, desintoxicante, analgésica, para gota y artrosis.

- Aguas Termales Alcalinas (bicarbonatadas y con pH básico), donde destaca el bicarbonato de sodio, calcio, magnesio o litio, suelen ser de baja mineralización, que aumentan la secreción del ácido clorhídrico en el estómago (pacientes con gastritis), mejoran la motilidad intestinal y la absorción de nutrientes en el intestino delgado. Recomendada para la recuperación de traumatismos, neuralgias y el control del reumatismo, gota y artrosis ayudan a disolver grasas y el mucus (recomendadas para enfermedades de tipo catarrales, como la sinusitis). Es antiácida y anticongestiva y en bebidas, facilita la digestión pesada de la alimentación.
Estimulan la secreción pancreática, aumentan el poder saponificante de la bilis, alcalinizan la orina y, también, el pH gástrico.

- Aguas Sulfatadas, las sulfatadas sódicas y magnésicas tienen cualidades purgantes, mientras que las sulfatadas cálcicas ayudan como diurético. Es purgante y buena acción sobre la vesícula. Vía oral son colagogas, hepatoprotectoras y, habitualmente, laxantes y diuréticas. Usos principales: en dispepsias digestivas y discinesias biliares. Gastritis crónica, estreñimiento, neuralgias, artrosis.

- Aguas Cálcicas, son antialérgicas, sedante, antiinflamatoria y antianémica.

- Aguas Ferruginosas y arsenicales: contienen arsénico y hierro bivalente en más de 1 mg/l y suelen ser, además, bicarbonatadas o sulfatadas.
La biodisponibilidad del hierro en esta agua es muy alta por la presencia, generalmente, de otros oligoelementos. Su uso es por vía oral, con el aporte de hierro; es antianémica, para ezcema y acné.
La mayoría de las aguas minerales comercializadas en Chile - ya sean nacionales o extranjeras-, son bicarbonatadas y cálcicas.

- Aguas Oligometálicas o de débil mineralización, son aquellas que tienen una mineralización total entre 50 y 500 mg/l; muchas se utilizan como agua de mesa y su principal uso son diuréticas. La presencia de gas carbónico puede variar esta propiedad y variar el pH de la orina y se emplea en litiasis renales úricas, oxálicas y cistínicas; son estimulantes del catabolismo.

- Aguas Sulfatadas, con sulfato de sodio y magnesio, útiles para gastritis crónica, cálculos biliares, estreñimiento, artrosis.

- Aguas Radioactivas, son las que contienen radón – gas radioactivo de origen natural- o sales de radio o torio, en concentraciones superiores a 67.3 Bq/l. Las dosis de radioactividad aplicadas en las curas termales nunca suponen un riesgo sino que al contrario, son beneficiosas sobre el sistema neurovegetativo, el endocrino y el inmune. Generalmente, se emplean en reumatología, afecciones respiratorias crónicas y trastornos infraneuróticos.

(continúa próximo Nº)

esteticNews

Comunicador Profesional

esteticNews es un Comunicador Profesional digital, gratuito y bimestral.

Se lanzó al mercado de la Estética, Belleza & Salud en el 2000 en forma gráfica, en escala de grises. La forma digital se lanzó en el 2013 en la edicción Nº 59 (marzo-abril). A partir del EsteticNews Nº 92 (sept.- Oct. 2018) se presentó en su versión digital a color.

El objetivo de este medio es formar, informar y conectar a todos los profesionales entre sí: médicos, kinesiólogos, fisiatras, cosmetólologas, cosmiatras, esteticistas, maquilladores, dermopigmentadores, lashistas, podólogos, aportando las últimas novedades en trabajos de investigación profesional, aplicados al campo de la estética, el bienestar y la salud.

ÚLTIMA EDICIÓN #141

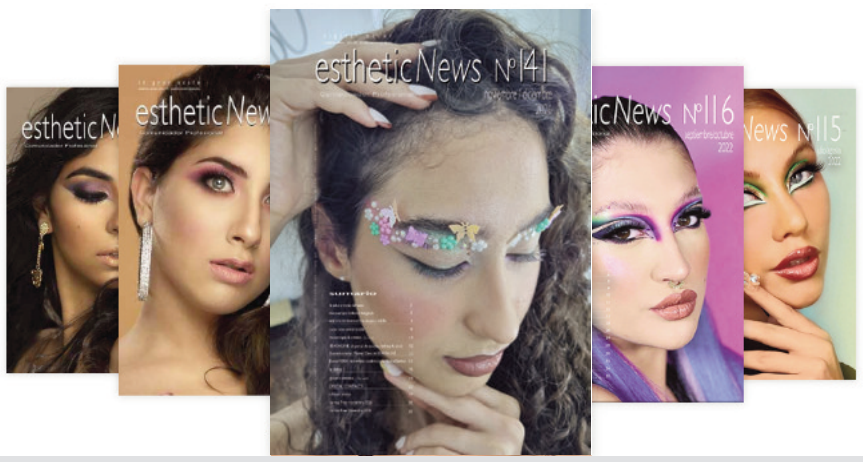

esteticNews contiene toda la información relacionada con el hacer profesional (Publicaciones Gratuitas) y los Avisos (Publicaciones Aranceladas) cuyo costo varía según el formato elegido.

CON LA COMPRA DE TU AVISO, TE REGALAMOS UN POST SEMANAL EN NUESTRAS REDES SOCIALES.

PUBLICACIONES GRATUITAS:

DIRECCIONARIO: Domicilio y teléfonos de todas las Empresas, Laboratorios, Instituciones, Escuelas, Asociaciones y Profesionales Independientes.

LO ÚLTIMO: Lanzamiento de nuevos productos, tratamientos y servicios.

CURSOS FREE: Listado de todos los talleres/cursos Gratuitos que ofrecen las Empresas y del mercado.

BOLSA DE TRABAJO y SEGUNDO USO, ambos en Pedidos y Ofrecidos.

TRABAJOS DE INVESTIGACIÓN (casuística, el antes y el después, ensayos, etc.).

DIGITAL CONTACTS: wapp - redes - email - web de todas las Empresas, Laboratorios, Instituciones, Escuelas, Asociaciones y Profesionales Independientes.

PUBLICACIONES ARANCELADAS:

- 1 PÁG.:180×320 mm
- 1/2 PÁG.: Vert.: 88×320 mm - Horiz.:180×140 mm.
- 1/4 PÁG.: Vert.: 88×140 mm y 88×104mm Horiz.:180×68 mm
- 1/8 PÁG.: 88×68 mm
- 1/16 PÁG.: 88×32 mm
- PIE/CTRO.de PÁG.: 180×32 mm
- 1 PÁG. p/Texto: 180×32 mm
- 1/2 PÁG. p/Texto: 180×140 mm



Para obtener el #ComunicadorProfesional ESTHETICNEWS DIGITAL Gratis enviá un whatsapp +54 9 11 4041-9329.

esteticNews

DIGITAL CONTACTS

PARA EMPRESAS & PRO

GRATIS :
enviá sus datos a

wapp +54911 40419329

PARA EMPRESAS & PROFESIONALES

DIGITAL CONTACTS

PARA EMPRESAS & PROFESIONALES

GRATIS - envie sus datos a wapp +54911 4041 9329

A

A2 Pigments:
info@a2pigments.com Fb/IG a2pigments - www.ilovea2.com A2 pigments

Abal Leilenl: wapp +549341 6363917
leilenabal@hotmail.com, ar Fb/IG Leilen Abal

Academia de Estética Profesional Advl:
wapp +5492664 373448
andreavlemos@hotmail.com
fb academia de Estética Profesional ADVL
IG@andreadelvallelemos

A.C.A.P.E.(Asoc.Arg. de Prof.en Estética):
wapp +549221 340101 /
asociacionacape@gmail.com
Fb ACAPEIG asociación.acape

A.C.E.A. (Asoc Civil Estet. Rio IV):
wapp + 549358 4283045
Acea.rioIV@gmail.com Fb acea.riocuarto.5

Accesorios Loly Nails:
Fb Accesorios Loly - fcb Loly lash loly nails

Acosta Carmen: wapp +54911 66313590
fg2902@hotmail.com
Fb CARMEN.ACOSTA.75

Acquaroma Spa: wapp +54911 59196691
acquaromaspa@hotmail.com
Fb/IG acquaromaspa www.acquaroma.com.ar

Addara by Vero: wapp+ 549299 5345630
verovivianatroncoso@gmail.com
fb/IG: addara

AIAM (Alianza Intern.de Asoc.de Maquilladores):
internacionalaiam@gmail.com
aiam.uruguay@gmail.com
aiamargentina@gmail.com / IG aiam_mua

Aika: wapp +54911 24022603
aikacosmetologia@gmail.com
Fb kaCosmetologia
IG mcosmetologauba

Aitanna: wapp +54911 5573-4597.
aitanna.estetica@gmail.com
Fb aitanna centro de estética
IG aitanna.esteticapilar
www.aitannaestetica.com

Afrodita Belleza Unisex:
wapp +549 261 5336178
Centrodeafrodita@gmail.com
Fb Centro Afrodita IG centrodeafrodita

Aguirre Maria L: wapp +549299 4663163
malaagui554@gmail.com IG Lau Aguirre

Akopnik Carolina: wapp +549 2346635766
carolina.educar@gmail.com
Fb Miracle Spa
IG Caro_Miracle_Spa

Aletheia Centro: Wapp+ 54911 32878541
Fb centrointegraldeportpìeyaletheia
IG deportpie_aletheia

Alexander Viviana: wapp+54911 51779129
lunayarmonia@gmail.com Fb lunayarmonia
IG lunayarmoniaok www.lunayarmonia.com

Alina Spa: wapp +549351 7668399
alina_estetica@hotmail.com
Fb Alina Spa y Estética integral IGAlina.spa

Alonso Patricia: wapp + 549221 5797096
patriciaalonsoesteticista@gmail.com
Fb Patricia E Alonso IG patriciaealonso

Alvarez Claudia: wapp +54911 58981542
claudiaalvarez66@hotmail.com
Fb/IG claudia nelida alvarez

AMA: wapp + 549221 4377191 fcb AMA La Plata IG@amalaplata laplata@lidherma.com

Amadas Estetica Ontológica:
wapp +5491159276987
consultas@amadasspa.com
www.amadasesteticaoncologica.com

A.M.R.A (Asoc. Maquilladores Rca Arg.):
consultas@amra.com.ar
Fb Asociación de Maquilladores A.M.R.A.
IG amrarg / www.amra.com.ar

AMUY (Asoc. Maquilladores Uruguay):
Asociaciondemaquilladoresuy@gmail.com
Fb/IG asociacion de maquilladores del Uruguay

Amaris Dermoestética: wapp+5492994588653
carlaoddone@live.com
Fb/IG amarisdermoestetica

Analia Fantini: info@analiafantini.com
Fb Analia Fantini - Lidherma Córdoba
IG analiafantini

Ambesi Claudia: wapp +549 5492 0304
cvambesi@gmail.com
Fb Cosmiatraclaudiaviviana
IG cosmiatraclaudiaviviana

Anchondo Brenda (México):
wapp +5255 32041821
brendaan1202gmail.com Fb/IG fiore anflo angi-e

Andrea Borgonovo: wapp+5491162231126
info@andreaborgonovo.com
Fb Andrea Borgonovo el arte esta en tus manos
IG @andrea.borgonovook

Angy Estética: wapp +549387 5926000
julialuuz@hotmail.com
fb Simplemente querer sentir y verte bien
IG Angy estética 2021

Anzhela Estética: wapp +54911 59520997
anzhelaestetica@gmail.com
Fb/IG Anzhela estética

AP Professional Make Up:
andylegrino@hotmail.com
Fb andreapellegrinomaquillaje
IG approffessionaloficial

Area Ediciones: wapp +54 911 6140-3494
optimadigital.arg@gmail.com
www.tienda.areaediciones.com.ar

Argentina Moda Fashion & Tendencias:
leonelbrero@gmail.com /
IG argentinamoda_ok

Ariel Appa Estética:
Ariel-apa@hotmail.com
Fb ArielAppa/Microblading ArielAppa
microbladingarielapa.com

Arias Carina Distrib: wapp +5492954 296736
lidhermalapampa@gmail.com
Fb/IG lidhermalapampa
ww.lidherma/lapampa

Arias Laura: wapp+54911 33133467
ladepilaki@gmail.com
IG Lauraarias.centrodeestetica.

Aros de Luz: wapp +54911 26823297
arosdeluzargentina@outlook.com.ar
Fb/ IG aros de luz

Asociación de Cosmetólogos del Chaco:
wapp +549362 4642672
Asoc_cosmetologos_chaco@hotmail.com
Fb cosmetologos Chaco

Asoesbo: wapp +591 70212753 +591 77289829
Fb Asoesbo Esteticistas Bolivia
asoesbo@gmail.com

Aulaestetica.com: wapp +5493543 617471
Fb/IG aulaestetica

Aura Spa Urbano: wapp +54911 41613087 Fb pfuscoestetica IG spaurbanoaura

Auvernia SA: nizasustentablegmail.com
Fb niza científica Central
www.niza-cientifica.com

Aversa Estefanía: wapp+ 54911 31461276
Fb Tefi Aversa makeup IG aversa.makeup

Avila Eugenia: Wapp +54911 4940-3576
eugeniaavila1982@gmail.com
fb Eugenia Avila IG gioestetica2021

Azúa Silvia Adriana: wapp +549341 6835811
silazua@hotmail.com fcb Silvia Azúa
Maquilladora Profesional IG asilviamakeup

B

Balenciaga Ctro.de Belleza (Ecuador):
wapp +591 77298826/
balenciagaspa@gmail.com
Fb: Balenciaga Centro Integral de Belleza

Barberia La Epoca:
Fb Barbería La Epoca / IG elcondedecaballito

Barilaro Rosana Estilista:
wapp + 0054911 49167885
Rosanabarilaro@gmail.com
fb/IG Barilaro Rosana F

Barrera Mariana: wapp +54911 54745450
marianbarrera@gmail.com
Fb /IG Institutomarianabarrera

Battiston Celeste: wapp +549341 6832289
celebattiston@gmail.com
Fb/IG celebattistonmakeup

Bazán Lorena: wapp +549 3816317123 lorena_bazan@live.com.ar Fb Lorena Bazán C.I.M
IG Lorena Bazán

Beauty Connection: wapp + 54911 68031564
beautyconnection@live.com.ar
Fb/IG beautyconnectionarg
www.beautyconnection.com.ar

Beclot:
leonardo@beclot.com
Fb beclot beauty store IG beclotarg

Bedini Cintia: wapp + 5493404 593890
cintiae9@hotmail.com
Fb: Cintia Bedini Makeup
IG: cintia.bedini_make_up

Beekman Marisa: wapp +54911 38559377
marisabeek@yahoo.com.ar
Fb/IG Todonaturaleza

Belén Juarez MUA: wapp+ 5492664548476
IG Belulamake

Bel Lab:
info@bel-lab.com.ar www.bel-lab.com.ar
Fb bellabcosmeticos IG bel_lab_natural

Bella CenterClínica Estética:
wapp +59896432685 www.bellacenter.uy
Bella.center@hotmail.com
Fb Bella Center Clínica Estética
IG bella_centerclinicaestetica

Bella Clara Maquillaje:
wapp +5493513114144
www.bella-clara.com
bellaclaramaquillaje@gmail.com
Fb bellaclara-maquillaje IG bellaclaramaquillaje

Belleza Morena: Wapp +5492257 610159
Belleza-morena@hotmail.com
Fb Paula Nair Yewchuk IG Pauyewchuk

Belleza Total: wapp +54911 22807732
Fb Belleza Total IG Bellezatotalpilar
IG idraetproinstitutepilar
www.bellezatotalpilar.com

Belle Vie: wapp +54911 66606913
andriua1982@gmail.com
Fb Belle Vie IG beautybybellevie

Beloso Patricia: wapp + 5493388 440056
patriciabeloso79@gmal.com
Fb Patricia Beloso IG patriciabeloso.

Benito Rosa: wapp + 549351 5639960
rosabenitomakeup@gmail.com
Fb Rosas Benitto IG rosabenitomakeup.

Bertolani Paula: wapp + 54911 55139341
bertolani@hotmail.com
Fb Bertolani Paula IG paula_bertolani

Bianchi Sandra: wapp +54911 41819342
tratamientofacialantiedad@gmail.com
www.tratamientofacialantiedad.com
Fb Piu Bellezza

Biocenter Distrib: wapp + 549353 4274194
biocentervillamaria@gmail.com
IG biocenterestetica

Biocosmética Exel: contacto@bioexel.com
Fb bioscosmeticaexel IG bioexeloficial
www.bioexel.com

Biogreen Alma Mia: wapp +54911 56952215
marcelafaccinetti@gmail.com
www.biogreenalmamia.com.ar
fb/IG Biogreen Alma Mia

Biospacenter: wapp + 54911 55949390
crist delvalle@gmail.com IG biospacenter

Bleidi Gama Garcia: wapp +54911 68793798
Fb/IG Bleidi Gama

Blösst: wapp+ 54911 62245129
IG blosstcolors www.blosst.com

Bluestetic Dercomosmética: wapp +54911 31022367 azulcosmetologa@gmail.com
Fb azul Fernández Rivadulla IG aazufernandez

Body Care Academy: wapp +54911 54947799
Fb distribuidorabodycare IG bodycareacademy

Body Esthetics: wapp +54911 57361419
Body.esthetics@hotmail.com
Fb: Lorena Tabarracci IG: be.bodyesthetics

Body Esthetics Banfield: wapp +54911 57361419
IG @bodyesthetics.ok Fcb Lorena Tabarraci
body.esthetics@gmail.com

Boggio M. Andrea: wapp +549 7661404
Fb: Andrea Boggio Marzet IG andreamarzet
arbmarzet@gmail.com

Bonaluce Carlina: wapp +54911 60195958
IG carolinabonaluce

Bottero Emilia: wapp +54911 35802953
emiliabottero@hotmail.com IG embottero
Fb Emilia Bottero Dermocosmiatra

Boutet Valeria: wapp +549362 5171168
valeriaboutet@hotmail.com
Fb Vale Boutet Cosmetóloga
IG esteticagyvtuespacio

Braccini Florencia: wapp +54911 21887144
mfbraccini@gmail.com fcb MFBienestar

Bravo Elizabeth: wapp +549385 5205217
elizabetbravo90@gmail.com
Fb Eb estética IG elizabet.bravo_eb

Breidenstein Marcela:
wapp +54911 54150835
fanpage @marcelabrei IG Marcela Brei

Briones Intriago Rossana:
wapp +5491128858417
bayrene_1980hotmail.com Fb estetica.rouss

Burtone Laura: wapp +54911 41594017
lau.burtone@gmail.com
Fb LauraEspacioUnisex IG laura.espacio.unisex

Bustamante Silvina: wapp +549228 4219396
Silvinabustamante044@gmail.com
fb/IG: silvina Bustamante

Busto Silvina: wapp +54911 70032266
IG esteticasb.bellezaysalud

Bustos Angel: wapp +549291 4147146
miradrorbahia@yahoo.com.ar
Fb Ctra Angel Bustos IGmira_dror_bahia_blanca

Byderm Laboratorios: info@byderm.com.ar
fcb byderm IF bydermlab

C

Cabrera Natalia: wapp +5493446 648423
natiscabreral@hotmail.com
fb/IG NC_bellezaintegral

Camila José: wapp +54911 31332457
beautyshopcamila@gmail.com
IG camila_makeupartist_

Camillas Reeducar: Wapp +54911 30481987
Camillasreeducar@hotmail.com
Fb/IG Camillas reeducar

Campos Lucia: wapp +549298 4389572
Luciacamposar@yahoo.com.ar
Fb lucia campos Cosmetologa
IG lucia.campos.779

Candreva Guadalupe: wapp+549341 6873277
guadalupemakeup2019@gmail.com
fb Guadalupe Candreva
IG guadalupecandrevamua

Cardea Salud de la Piel: wapp +549299 4104547 Silvana.tomio@cardea.com.ar
Fb cardea IG soycardea

Cari Terraneo Dermo:
cariterraneodermo@gmail.com
Fb/IG @carinaterraneo www.gfcfarmalab.com

Carla Iriarte Distribuidora:
wapp +54911 67899539 Fb/IG carla Iriarte

Carola Lista Uniformes:
wapp +549 11 63907109
carolalistauniformes@yahoo.com.ar

CARS Medicina Estética:
wapp +54911358 6027659
Salazarmarcela10@gmail.com
Fb/IG CARS Medicina Estética

Castaño María Elena:
wapp + 54911 63638390
mariaelenacastano11@gmail.com
Fb/IG María Elena Castaño

Carthage: wapp +54911 37741985
info@carthagebeauty.com
www.carthagebeauty.com
Fb /IG CARTHAGEBEAUTY

Caruso Silvana: wapp +54911 57673704
silvana@silvanacaruso.com
Fb Silvana Caruso / IG silvanacaruso_oficial

Cazon Juliana: wapp +54911 73644965
Studio.kzononline20@gmail.com
IG studio.k.online.20

Centro Armonía Corporal:
wapp +5493873 539322
angelapsosamasoterapia@hotmail.com
Fb/IG Angela Paola Sosa

Centro Ciucci: info@centrociucci.com.ar
Fb/IG centrociucci www.centrociucci.com.ar

Centro de Belleza Butterflies:
wapp +5492494 476311
anamariel67@yahoo.com.ar
Fb /IG Centrodebellezabutterflies

Centro de Estética y Salud Estela:
wapp +54911 54120997
nancybeatrizsamite@gmail.com
IG estética_temperley

Centro de Estética María Luisa:
wapp + 54911 68769677
marialluis@hotmail.com
Fb Centro de Estética María Luisa
IG EsteticaIntegral.ML

Ctro. de Formación Académica y Profesional (CIFAP): Wapp 2804606633 /3764237938. Pto Madryn
IG @cifap_@ci.fap Fcb Cifap educación.

Ceutic: wapp +5492634 587546
ceuticavanzada@hotmail.com
Fb ceutic cosmética de avanzada
IG ceuticnatural

(continúa DIGITAL CONTACTS en pág. 21)

(continúa DIGITAL CONTACTS de pág. 20)

DIGITAL CONTACTS

PARA EMPRESAS & PROFESIONALES

GRATIS - envie sus datos a wapp +54911 4041 9329

Cio Cosmetics: wapp: 11 50108488
ciocosmeticsarg@gmail.com
IG ciocosmetics

CEYC SRL: wapp +549351 3052225
info@ceyc.com.ar / Fb CEYC CORDOBA
www.ceyc.com.ar

Chao Sandra: wapp +54911 26441111
sandrabeatrizchao@gmail.com
Fb/IG saludableyagradable
www.saludableyagradable.com.ar

Cherimoya: wapp+54911 25852233
Fb cherimoyaargentinaoficial/ IG cherimoya_arg

Ciao Bella: wapp +5493764 416838
ciaobella.relax@gmail.com
Fb @ciaobellatulugarderelax IG ciaobella_relax

Cirugía & Laser Dr Perez Rivera:
wapp +5491126955616 IG drfperezrivera

CKM Makeup:
info@ckmmakeup.com.ar
Fb/ IG ckmmakeup / www.ckmmakeup.com.ar

Cliníca Moldea (El Salvador):
wapp +50376817982 / www.clinicamoldea.com
naar158@hotmail.com Fb/IG Clinica Moldea

Clop Maria Eugenia: wapp +5492657 653184
mariaeugeniaclop@yahoo.com.ar
fb/IG MARIAEUGENIACLOPMAKEUP&NAILS

Club Capelli:
Fb clubcapellistudio / fcb clubcapelliargentina
IG studioclubcapelli.arg IG clubcapelliarg

Colla Lorena: wapp +5492923 429759
Lorenacolla1973@hotmail.com
Fb/IG Lorecolla

Coméxito: wapp +54911 56129594
comexito.arg@gmail.com
Fb comexito.arg IG ComexitoArgentina

Coronel Natalia: wapp +5492246 440897
naturalbeautyinstituto@gmail.com
Fb Natural Beauty instituto
IG natural.beauty.instituto

Cosmedical: wapp +593988041506
Cosmedical18@gmail.com
Fb Cosmedical Ec / IG cosmedicalec

Cosmética Integral (Distrib. LACA B. Blanca):
lacabahiablanca@gmail.com
Fb Laca Bahia Blanca

Cosmética Integral (Distrib. LACA Chubut):
lacachubut@speedy.com.ar
fcb Laca Chubut

Cosmetología Madryn:
wapp+549280 4038164
cosmetologiamadryn@yahoo.com.ar cfcb/IG
CosmetologiaMadryn

Crazy Queen Cosmetics:
wapp +549115044-1730
vanessabruni@hotmail.com
vanesabruniproducciones@gmail.com
Fb vanesabruniproducciones

Crear Cosmética: wapp+54911 53123331
info@crearcosmetica.com

Criscueli Romina: Wapp +54911 51571608
romysol0819@gmail.com
Fb RSCMarketingybelleza IG bellaromy_ar

Cristina Moro: wapp +54911 70009553
info@cristinamoro.com.ar
Fb cristinamorook IG cristina_moro_oficial

CT Estética & Make Up:
wapp +54911 62147168
cynthiagtome@hotmail.com
IG cynthiatome_eym.up fcb cynthiagabrielatome

Curapiel (ROU): wapp +598 96 806 867
www.curapiel.com www.curauña.com
www.curaverruga.com

Curbela Griselda: Wapp +54911 52607071
griseldacurbela_@hotmail.com
Fb que bonito cuando te siento
IG Griselda_I_curbela

Cuvage:wapp +54911 35873300
IG Cuvage.esmaltes / www.cuvage.com.ar

C y L: wapp +54911 64751280
Cylbelleza@gmail.com

D

Danasil:
daniel@danasil.com.ar / www.danasil.com.ar
Fc danasil

Datronix Design: wapp +54911 4494 2985
datronix@hotmail.com
www.datronixdesign.com.ar

Daylo Plas Escobar: wapp +549113484201237
dayloplasescobar@gmail.com
Fb/IG daylo plas escobar

Daylo Plas Morón: wapp +54911 64020924
Fb Daylo Plas Morón

De la Canal Belén: wapp+549221 5673780
FbYanina Belén IG Yanina_Belen_Makeup

De Lorenzo Jose Antonio:
wapp +549341 643957
joseantonio.delorenzo@gmail.com
Fb JoseAntonio.delor IG jaesteticista

Del Valle Silvana: Wapp +54911 63367238
silvanadelvalle@hotmail.com
Fb Nueva Figura salud&belleza
IG Silvana_del_valle

Demetrio Aldana: wapp + 5492257 638618
aldanavdemetrio@outlook.com
Fb Aldana Demetrio IG Aldana.demetrio_

Demik SRL: wapp +54911 62340287
cuentademik@gmail.com
consultas@demikelectromedica.com
www.demikelectromedica.com IG demiksrl

Dermas Beauty House:
wapp +549223 5952405
Fb Ale Piña IG dermas.beautyhouse

Dermia centro de estética Integral:
integral@dermia_centro_integral
claudiariverouy@gmail.com
1161634212 Fb Dermia centro de estética integral

Dermotec SA: wapp +549291 6428440
ventas@dermotec.net www.dermotec.net
Fb dermotec electromedicina IG dermotecsa

Despertar Spa: wapp +54911 22558431
despertarspa20@gmail.com
www.despertarspa.com
Fb Despertar Spa IGDespertar.spa

Dhermacenter: wapp +549223 6720509
Mardelplata@lidherma.com
Fb DHERMAESTETIC MAR del plata
IG lidhermadistrimdp

Dhermaestetica Mar del Plata:
wapp +549223 5748613
www.dhermaestetica.com
Fb/IG dhermaestetica mar del plata

Depilsugar SRL:
IG depilsugar.argentina www.depilsugar.com.ar

Descartel:
descartel@prodermic.com.ar www.descartel.com.ar

Deskin: ventas@deskin.com.ar
Fb Deskin /IG deskin_aftercare www.deskin.com.ar

Diana Varela Beauty and Health Studio:
wapp +54911 26654340
Fb/ IG Diana Varela Studio

Distrib. Analia Fantini:
wapp +549351 3513581541
Info@analiafantini.com
Fb Analia Fantini IG analiafantini

Distrib. Antonella Rombolá:
Distribuidoraantonellarombola@gmail.com
Fb Distribuidoraatonellarombola

Distrib. Body Care: wapp +54911 54947799
Fb distribuidorabodycare IG bodycareacademy

Distrib. Cecilia Maggio (Pilar):
pilar@lidherma.com

Distrib. Cecilia Maggio (Martinez):
martinez@lidherma.com

Distrib. Cecilia Maggio (Pacheco):
pacheco@ lidherma.com
Fb districeciliamaggiolidherma
IG districeciliamaggio

Distrib. Iriarte Carla:
wapp: +54911 67899539
iriarte_carla@hotmail.com Fb/IG Carla Iriarte

Distrib. Kios: wapp +549341 156158629
Fb Susana kios

Distrib. Leticia Ramirez:
Wapp +54911 21722920
leticiaramirezdistribuidora@gmail.com
Fb Leticia Ramirez Distribuidora
IG leticiaramirezdistribuidora

Distrib. Nélida Susavila:
wapp +54911 23113295
nelidasusavila@hotmail.com
Fb Nélida Susavila IG Escuela Nélida Susavila

Distrib. L´Por: wapp +54911 65440795
cristinaportal2015@gmail.com
Fb cristina portal / IG portalmariacristina

Distrib. Peeling: wapp +5491167921285
ventas@distribuidorapeeling.com.ar

Distrib. Spray: wapp +549362 4156356
Rosafernandez.rf47@gmail.com
Fb rosafernandez IG rosa filomena fernandez

Doctora Alberro Georgina:
wapp+54911 59901158
gaba.comesani@gmail.com
Fb/IG dra.alberro.estetica

Draiton:
info@draiton.com.ar
Fb Draiton / IG @draitongram

Dra Irene Bermejo: wapp +54911 37042269
IG dra_irenebermejo www.irenebermejo.com

Dr. Claudio Saposnik:
claudiosaposnik@hotmail.com
www.drclaudiosapoznik.com

Dr. Duval: info@drduval.com Fb drduvalweb

Dwüam: wapp +54911 63091702
contacto@dwuam.com / www.dwuam.com
Fb @dwuam.sentidonativo / IG@dwuam

E

EA Capacitaciones: wapp +549299 5721142
lorenaberthe@eaesteticaybienestar.com
Fb EA Capacitaciones IG eaesteticasma

EB Estética Integral: wapp+549379 4026350
e.lisabritez@hotmail.com IG elisa,cosmetóloga
Fb EB ESTÉTICA INTEGRAL

Ecological Time:
Fb Ecological Time / IG ecologicaltime

El Hiper de la Peluqueria (Rioja 1318-Rosario):
wapp +549341 5042553
soledad@hiperdelapelu.com.ar

El Hiper de la Peluqueria (Roca 715-Rosario)**:**
wapp +549341 3451074

El Hiper de la Peluqueria (Mendoza 3560-Rosario)**:**
wapp +549341 2509683
Fb El hiper de la peluquería
IG@hiperdelapelu IG@hiperespacioestetica
IG@hiperespacioúñas IG@hiperespaciomakeup
www.hiperdelapelu.com.ar

Electromedicina Morales:
wapp +5491121554292
info@electromedicinamorales.com
Fb /IG electromedicinamorales

El Sotano FX: wapp +54911 67616515
Fc marisa toledo / www.elsotanofx.com.ar

Eliceiry Soledad: wapp +54911 53696306
soledaeliceiry@gmail.com
Fb/IG soledad Eliceiry

Ely Elkund (Bolivia): wapp +591 77395155
elyeklundvelasco@gmail.com
Fb Ely Eklund Velasco

EMC Beauty: wapp +54911 64865087
mabelcolaiacovo@hotmail.com
Fb EMCbeauty gabinete de estética
IG emcbeautyok

Epifania: wapp +54911 50055986
epifania.lomas@gmail.com
Fb/IG Epifanía.lomas

ERS Cosmetica profesional:
wapp +549223 428821
erscosmetica@gmail.com fcb/IG erscosmetica

Escuelas Codas: wapp+54911 36991715
IG escuelascodas www.codas.com.ar

Esc. Martha Ferrer: wapp +54911 36803251
marthaferrer@yahoo.com.ar
IG @escuelamarthaferrer



Esc. Viviana Bustos: wapp +54911 55746407
info@vivianabustos.com.ar
www.vivianabustos.com.ar
Fb/IG Escuela Viviana Bustos

Escalpelo: wapp + 54911 56418962
insumos_escalpelo@hotmail.com

Escuela de Drenaje: wapp ++54911 67961417
Fb Maria Zarate IG m.angeles

Escudero María E: wapp + 549113582
403967 eugescudero@hotmail.com
IG estetica.glowbeauty
Escuela Martha Ferrere:
marthaiferrer@yahoo.com.ar
wapp +54911 3680-3251 IG escuelamarhaferrer
Fc Escuela Martha Ferrer

Esmaltes Brasileros: IG esmaltesbrasileros

Espacio Ana: wapp +549362 4317702
info@espacioana.com.ar Fb / IG Espacio Ana

Espacio de Estética Holistica:
Edith Lara Edithlara6_@hotmail.com
IG Espacio de Estética Holistica

Específicos Bs. As.: wapp +54911 32439448
fcb Especificos Buenos Aires / IG especificosba

Espino Joaquin: wapp +598 91 071055
Jemaquillajeintegral@gmail.com
Fb Joaquín espino maquillaje integral
IG joaquinespino

Espinoza Veronica: wapp +54911 50552363
IG @vero_nails10

Estética Barak: wapp +549296 4509581 kit-tysalud@hotmail.com fcb /IG Estetica barak

Estetica Del Valle: wapp: +5493541 627610
esteticadelvalle@outlook.com
Fb @estetcadelvalle11 IG esteticadelvalle_

Estetica Ganges F: wapp + 549221 4819810
Gangesestetica@gmail.com
Fb Gangesesthetic IG Esteticaganges

Estética Edith Martinez:
wapp + 54911 66716841
Fb/IG esteticaedithmartinez

Estética Habibah: wapp +549249 4276949
ericamusulmana@gmail.com
IG habibah_allah_akbar
www.estticahabibah.sinturno.com

Estética Mariela Schab: wapp +5493442 522414
schabmariela@hotmail.com IG schabmariela
Fb Mariela Schab "estetica corporal y facial"

Estética Marver: wapp +54911 32133833
IG estética marver

Estética Valeria: wapp +54911 21847592
costa.vale122@gmail. com
Fb Estética-Valeria IG solluna122

Estética y Técnica: wapp +54911 62728732
cursos@esteticaytecnica.com.ar
Fb Cursos de estética y técnica
IG esteticaytecnica
www.estéticaytecnica.com.ar

Estética ZB: wapp +54911 68628012
zbbogado@gmail.com fcb/IG Estéticazb

Esencias Distrib.: wapp +5492920 521075
Fb Esencias distribuidora e instituto de formación profesional IG esenciasbalzi
www.institutoesencias.com.se

Espinoza Verónica: wapp +54911 50552363
vero.nails.10@gmail.com IG@vero_nails10

Eudermia: wapp +54911 68196396
IG ma.eudermia www.eudermia.com.ar

Eunice: wapp +54911 32739548
anze22eunice@gmail.com
Fb eunice anze IG euniceanze

F

Fábrica de Belleza: wapp +5411 33200640
liboriostudio@gmail.com/ Fc@Liborioiuculano
IG LIBORIOIUCULANO

FACE (Fed. Arg.de Clgos y Esteticistas):
wapp +54911 59118762/
faceargentina@yahoo.com.ar
Fb federacionargentinadecosmetologosyesteticistas
IG faceargentina_oficial

Faifer Julieta: wapp +5492923 442617
peluqueriayesteticalibra@hotmail.com
IG Peluqueriayesteticalibra

Faini Copello Distribuidora:
wapp +549299 5898920
capacitacionalsur@gmail.com
Fb Viviana Copello IG faini Copello cosmiatras
www.fainicopellocosmiatras.com

Fernández Laura: wapp +54911 26424344
amadorasdelmakeup@gmail.com
IG amadorasdelmakeup

Ferës Moliere: wapp +54911 56900143/ 39257990
feres.moliere@gmail.com
fanpage@fanferesmoliere / IG Feres Moliere

Fernández Dávila Sharon:
wapp +54911 58086352
sharonferdaco@gmail.com
fb Sharon Fernández Dávila IG sharonferdaco

Ferrer Martha: wapp +54911 36803251
marthaiferrer@yahoo.com.ar Fb Martha Ferrer

Festeticaok: wapp +54911 3789 7000
claudia7fig@gmail.com fcb Claudia Figueira

Figueira Claudia: wapp +54911 37897000
claudia7fig@gmail.com
Fb Claudia Figueira IG cf.esteticaok

Figueroa Natalia: wapp +54911 41697806
naylo393@gmail.com
Fb natalialorena.figueroa.5
IG natalia.figueroacosmetologa

Fiorela SRL: wapp +54911 58661580
fiorela@fiorela.com.ar / www.fiorela.com.ar
Fb clubfiorela / IG/fiorela_srl

(continúa DIGITAL CONTACTS en pág. 22)

(continúa DIGITAL CONTACTS de pág. 21)

DIGITAL CONTACTS

PARA EMPRESAS & PROFESIONALES

GRATIS - envie sus datos a wapp +54911 4041 9329

Fiorentini Silvana: wapp +54911 35141243
Silvanaandreafiorentini@gmail.com
Fb Silvana fiorentini IG Silvana.estética_

Flor de Liz Esthetic Academic:
wapp +573007368591
flordelizesthetic@gmail.com
fb Flordelizestheticacademicb
IG florlizestheticacademic

Flores Silvia Cecilia: wapp +549 1157431685
sylnaun@gmail.com IG adnflores_

Flor Zarate Maquillaje: wapp +54911
63325612 info@florzarate.com
info@florzarate.com IG florammua

Fontboté Manuel(Chile): wapp +56999097803
mafontbote@ hotmail.com
www.facebook.com/manuel

Fór. Dra.Norma Bustos:
wapp +54911 38889584
distribuidora@enevecosmetica.com.ar
www.formulanormabustos.com.ar
Fb Fórmula Dra. Norma Bustos
IG formula.dra.norma.bustos

Fórmula Dr. Mysler:
Fb: formuladrmysler / IG drmysler
www.formuladrmysler.com.ar

Freya Sthetic Center: wapp +543773 498693
martadel_66@hotmail.com Fb freya.sthetic1
IG Freya_sthetic_center

Fusco Paola: wapp +54911 41613087
fcb pfuscoestetica IG spaurbanoaura

G

Galarza Laura: wasapp +54911 66082639
gofrana-4@hotmail.com Fb LGEstetics
IG lauragalarzastetics

Galbán Victoria: wapp +54911 50622636
vixxita.makeup@gmail.com
Fb vixxitaonline IG vixxitaonline
www.vixxitaonline.empretienda.com.ar

Galiana Carina: wapp +549387 5023603
carina_ga123@hotmail.com
fcb/IG Carina galiana

Garbo Adriana: wapp +54911 58489673
Fanpage naturalgarbo IG naturalgarbo

GD Studio: wapp+54911 58313318
fcb/IG gracieladeluca/www.gracieladeluca.com

Giovannucci Claudia: wapp +549221 4944712
caludiagio5jun@gmail.com

Gimenez Amilcar (España):
IG amilcar.gimenez.589

Glitta by Tefi Giraldo:
tefimkup@gmail.com
fcb tefigiraldo mkup / IG tefi.giraldo

Glaps: wapp +54911 34758319
ventas@glaps.com / www.glaps.com

Glow Body Art: info@glow.com.ar
fbc glowbodyart / www.glow.com.ar

Globalatlas: fb globalatlas LA
IG golbalatlas / IG Dr Rafael Casco

Go Group: info@gogroup.com.ar
fbc go group / www.gogroup.com.ar

Gomez Carmen: wapp +5493794 927520
susana_45gomez@hotmail.com
fcb Carmen Largosta

Gomez Jessica: wapp +54911 36832061
jesicagomezmaquillaje@gmail.com
fcb/IG jesicagomezesteticafacial

Grace Estetic: wapp +5493413 748071
gra_otazu@outlook.com
fcb gra_otazu IG grace_estetic

Greta Bong: wapp +54911 55063559
gretavbong@gmail.com
fcb gretabongmakeup IG gretabong

Gross Zulema: wapp 2302525979
zulemabibianagross@gmail.com
fcb zule gross IG Zulegross.cosmiatr.gp

Guerendiain Paula: wapp +549291 5046426
paulaguerendiain@gmail.com
fcb Paula Guerendiain Estetica integral
IG paulag.estetica

Guillen Claudia: wapp +54911 62385286
fcb Claudia Guillen

Gómez Guadalupe: wapp +54911 34435551
gomez.guada@hotmail.com
fcb esteticaensanmartin IG siempre_bella_estetica

González Julieta: wapp + 54911 38767345
jg.promakeup@gmail.com fcb Julieta Gonz
(Jgpromakeup) IG jg_promakeup

Gudiño Daniela: wapp +549387 4674092
danygudino31@gmail.com
fcb Daniela Gudiño-Maquilladora Profesional
IG daniela_gudino_makeup

Guria Karina: wapp +54911 24081966
karinaguria03@gmail.com fcb/IG karina guria

Gutierrez Bueno Daniela: wapp+54911
57203174 profgutierrezbueno@gmail.com
fcb Daniela Gutierrez Bueno IG bueno2471

H

Haspert Cristina: wapp +54911 64039351
cristinahaspert@gmail.com
fcb Cristina Haspert IG Soamma

Heil Mariana: wapp +54903496 523446
mariana_heil@hotmail.com
Fb mariana.heil IG marianheil

Herszkowicz Vanesa: wapp + 54911 50197151
vanesahers@gmail.com IG estetica.vh

Horvath Florencia: wapp +54911 64609207,
florenciabelenh@gmail.com IG florhorvathmua

Hubscher Mariana: wapp +54911 67188673
hubschermaru@gmail.com
IG MH Estetica Integral

Hydratissima: wapp +549341 6162736
contacto@grupobw.com.ar
fcb/IG hydratissima / www.hydratissima.com.ar

I

Iacono Aida: wapp +54911 31375120
Aidaiacono@hotmail.com
Fb Aida Iacono IG Aida.Iacono

IDI Make Up: fcb/IG idimakeup
www.idimakeup.com

Idraet Group: 0810-555-IDRAET (4372)
info@idraetgroup.com/ www.idraetgroup.com
IG @idraetgroup / IG @idraetpromakeup

Idraet Pro Institute: 0810-555-IDRAET (4372)
infoproinstitute@idraetgroup.com
IG @idraetproinstitute
www.idraetgroup.com/proinstitute

Instituto_FD: wapp +54911 27357841
institutovirtualfd@gmail.com IG instituto_fd

Instituto Graciela Freitas:
wapp +549223 4214736
institutogracielafreitas@gmail.com
fcb instituto graciela freitas
Instituto Mariana Barrera:
wapp +54911 54745450
Institutomarianabarrera@gmail.com
fcb Institutomarianabarrera IG Mariana Barrera Instituto
www.marianabarrera.com.ar

Instituto Plena Mente:
wapp +54911 35125587
sandraotero1990@yahoo.com.ar
fb Instituto Plena Mente IG plenamenteadrogue

Instituto Sarai: wapp +549 3624202451
monicasalinas076@gmail.com
Fb Instituto SARAI IG EsteticSarai

Intrapiel: wapp +54911 65376943
intrapiel@gmail.com Fb/IG Intrapiel
www.intrapiel.com

In Your Face: info@inyourface.com
IG inyourface.ok

Irene Paré Make Up Studio:
cursos@ireneparemua.com.ar
IG irenepare_mua www.ireneparemua.com.ar

Irusta Marisa: wapp +5492920 447282
marisairusta20@gmail.com
Fb/IG Marisa Irusta Fanpage:Me lo Merezco

Ivonne Ramadori Fotógrafa:
wapp +54911 36526489
ivone.ramadori@yahoo.com IG ivone.ramadori

J

Jade Bioestética (El Salvador):
wapp: +503 7540 2514
jadebioestetica@gmail.com
Fb Jade Bioestética/IG JadeBioestética

Jaime Maria Eugenia:
dra.eugeniajaime@gmail.com
Fb Dra. Ma. Eugenia Jaime
IG dra.eugeniajaime

Jaramillo Vanessa: wapp + 593 982152185
vejaramillov82@gmail.com
Fb Damyr B&H IG Damyr_bh

JEM Pro: wapp +54911 64813406
clientes@jempro.net / www.jempro.net

Jeniffer Arteaga Peña MUA (Ecuador):
wapp +59399 4778591
Fb peluqueria.jenifferarteaga/ IG jeniferarteaga

Jeunesse: wapp +54911 49376264
mlsoledad@yahoo.com.ar

Jofré María Verónica: wapp +54911
22916639 veronica_jofre@hotmail.com
Fb María Verónica Jofré
IG Hair Styles Verónica

Johamkp: wapp +54911 58396771
Johumarti.jm@gmail.com IG johamkp
www.beautytraining.com.ar

Juarez Norma: wapp +54911 41667909
Fb Norma juarez cosmetologa esteticista
IG Norbeju

Juka Nails: wapp +54911 41956858
info@juka.com.ar / Fb juka / www.juka.com.ar

Jugendstil Laboratorio:
wapp + 54911 44114529
laboratoriojugendstil@gmail.com
Fb/IG laboratoriojugendstil
www.laboratoriojugendstil.com

Just Verbier: wapp +54911 31706191
lilianacpalmieri@gmail.com

K

Kalanit: wapp+549351 533-6764
info@kalanit.com.ar IG kalanitbeauty
www.kalanit.com.ar

Keepa Centro Estudio:
wapp +5492964 522985

Karina Arte&Belleza:
wapp +54911 31033734
arte_y_belleza@yahoo.com.ar
IG Karina.2622 fcb Karina cosmetologia

Kostovski Zonia: wapp +51986 605272
zonik2112@gmail.com
Fb Zonia Koltovski Oliva

L

Laboar Cosmetic: wapp +549342 4409617
laboarcosmetic@yahoo.com.ar
Fb Laboar Cosmetic IG laboarcosmetic

LACA Cosmética Profesional (Campana):
wapp +5493489 699063
lacacampana@gmail.com
Fb @lacaoficialcampana / IG lacacampana.oficial

Lab. LACA: Fb/IG laboratoriolaca.com
www.laboratoriolaca.com

Lab. Merlino: info@merlinolab.com
www.merlinolab.com
fbc lauria argentina / IG lauria.arg

Lab. Mira Dror: info@miradror.com
fbc laboratorio mira dror
IG laboratoriomiradror www.miradror.com

LA Distribuidora: wapp+549387 4100925
lucreglucre@hotmail.com
Fb ladistribuidoralucrecia
IG ladistribuidoraexelsalta

Lagneaux Gabriela: wapp + 549221 5891605
gabrielalagneaux@gmail.com
Fb Gabriela Alejandra Lagneaux
IG g.l_esteticaybelleza

LalitaMkp: wapp +5491161452435
lalita1966.aa@gmail.com fcb/IG lalita1966

La Mujer Spa: wapp +5492984.400278
silvanalapusata@hotmail.com
Fb/IG Silvana La Pusata

Lashes Suquis: wapp+ 54911 36191096
isaamamani@gmail.com
fcb Lashe Suquis IG lashe_suquis

La Santa Barber: wapp +549362 4361515
matiassantacruz954@gmail.com
fcb /IG lasantabarber

Larramendia Natalia:
wapp +54911 53103234
nattysil@outloo.com IG natty.larra
fcb Natalia Larramendia

Led Shine: wapp +54911 50464462
ledshine.store@gmail.com
Fb espejosledshine IG led shine

Libra Cosmética: wapp +54911 25348801
info@libracosmetica.com.ar
fcb Libra_Cosmetica / IG @libra_cosmetica

Libro Cómo Lo Hago Yo: wapp
+5491161557329 / nellydonato12@gmail.com
fcb Nelly Donato / IG nelly.donato

Lilian Paz Diseño: wapp +549351 6070506
lilianpazdesign@gmail.com
fcb/IG lilianpazdesign

Lima Pereira Fátima (Brasil):
wapp +551199 9313062
fcb Fatima Lima Pereira IG mfatimalimapereira

Linares Rocío Daisy: wapp +54911 67059427
daisis@hotmail.com fcb Daisy Rocio Linares
IG daysirociolinareschaname

Lingenti Paula Formación Profesional:
wapp +54911 61132399
paulalingentifp@gmail.com
fb/ IG Paula Lingenti www paulalingenti.com.ar

LIZHARA Biocosmética Evolutiva:
wapp: +1310 528-0060 info@lizhara.com.ar
fcb lizhara IG lizhara_arg

Lizarraga Ana: wapp +549381 6674325
analizarraga120@gmail.com
fcb ana mariana lizarraga

López Lorena: wapp +5493756 618538
lollopez086@gmail.com IG lol_makeup04

Lozada Jessica: wapp +549297 5384555
viole.cosmiatra@outlook.com
fcb/IG Lozada Jessica Violeta.dermocosmiatra

Loza Vanina: wapp +549342 5990002
vaninaloza@gmail.com
fcb Vanina_loza_estetica

Lucidos Art: fb lucidos Art
www.lucidosart.com

Ludmila Estética y Spa: wapp+549387
8282412 ludmila.esteticayspa@gmail.com fcb
Ludmila estética y Spa IG ludmilaesteticayspa

Luis Yolanda Beatriz: wapp +549291 6438845
tauroestilo.ybl.26@gmail.com
fcb Yolanda Beatriz luis
IG tauro_estilo www.tauroestilo.com.ar

Luna Morena Salón de Belleza:
wapp +5493786 515763
taty_moreyrayo@hotmail.com.ar
fcb Estella Ytaty Moreira IG Luna Morena Salon

Luvré Pro: wapp +54911 41962224
hola@luvre.com.ar / fbc/ IG luvrecosmética
www.luvrepro.com

M

Madeiro Beccar Camila: wapp +54911
23474672 camilamadeirob@hotmail.com fcb
Cmb Maquilladora IG cmb.maquilladora

Maia Kinesio&Estetica:
wapp +549343 4511897
marianelly80@hotmail.com
fcb kinesiología-estetica maia
IG maia_kinesio_estetica

Maira Valeria: wapp +54911 41869377
IG Vale.maira

Magnien Nanci: wapp +5493533 681494
nanci_magnien@yahoo.com.ar
fcb: Ninfas Estética IG: ninfas_estetica

Mansilla Patricia: wapp +549249 4325818
patri.mansilla.ok@gmail.com
Fb Patricia Mansilla Cosmetologia-cosmiatria
IG patri.mansilla.ok

Mapcosmiatría Estética y Salud:
wapp +54911 36010226 fcb/IG Mapcosmiatria
meelisaperez@gmail.com

Maquillajes y Peinados Euge:
wapp+ 54911 65236379
esteticaeugenia@gmail.com
IG makeup_hair_euge

Marconi Andrea F: wapp +54351 5078129
Andreamarconi75@gmail.com
fb Andrea marconi IG andreamarconicosmiatra

Mario Avaca fotógrafo:
wapp +548266 4222979 / IG marioavacaph

Margoni Silvia: wapp+549261 5580362
silviamargoni@hotmail.com
fcb silviamargoni IG silviamargonimakeup

Martino Angela: wapp +54911 40672800
fcb Angela Martino

Marsero Valeria: wapp +54911 34197772
fcb Valeria Marsero IG valeriamarsero

Martinez Adriana: wapp +54911 54790033
adrianamarcar8@gmail.com
fcb Adrianamarcarusso IG Adrianamar Carusso

Maryfimen Spa: wapp +51 996368475
maryfimen@hotmail.com IG maryfimen
fcb Maria Elena Figueroa Menendez

Más Bella Nails & Beauty:
wapp +5493489699063
fb@masbella123
IG masbella.oficial

Master Beauty Academy (Ecuador):
wapp +59399 4778591
fb ICPMasterBeauty /
IG masterbeautyacademy

Mastrángelo Beatriz:
beatrizcosmet@hotmail.com
fcb Beatriz Mastrángelo

Máxima Isabel Estética:
wapp +5493446 614668
valeriadelvalle.vdv@gmail.com
fcb Máxima Isabel depelos

(continúa DIGITAL CONTACTS en pág. 23)

(continúa DIGITAL CONTACTS de pág. 22)

DIGITAL CONTACTS

PARA EMPRESAS & PROFESIONALES

GRATIS - envie sus datos a wapp +54911 4041 9329

IG valeria_del_valle www. peinados depelos

Mazzini Erica: wapp +54911 60129435
secjoyas@gmail.com fcb/IG Ery.mkp

Meditea: wapp +54911 3558-6587
IG mediteaelectromedica / www.meditea.com

Medical Center Sta Martha (Ecuador):
wapp +593979127989
clidaspanabel@hotmail.com
fcb Lida Narvaez / IG Clidaspanabel

Medicina Estética Puerto Varas (Chile):
wapp +56989011661

Meka SFX: wapp +54911 36370721
mkettmayer@aol.com

Mel Esthetic: wapp +54911 65538656
melestheticgmail.com IG _melesthetic

Mendoza Manuela: wapp + 54911 38506779
Manuela.mendoza02@hotmail.com
IG makeup_manuelamendoza

Meraki: wapp +549362 4938485
Fb Meraki Zine Chaco IG Meraki.ZineInstitute

MH Estetica Integral:
wapp + 54911 67188673
hubschermaru@gmail.com

Mia Secrets: wapp +54911 44990903
fcb Mia Secret Argentina
IG miasecretargentina

MI Estética: wapp +54911 59514373
miesteticaspa@hotmail.com
Fb/IG miesteticaok

Mila: wapp +54911 25038174 info@mila.com.ar
Fb /IG@milamarzioficial / www.mila.com.ar

MMUART Studio: wapp +549 11 31524174
mmuartstudio@outlook.com
Fb: Alizze Lizz IG mmuart_studio
www.mmuartstudio.wordpress.com

Mi Momento Glam: wapp+ 54911 35222929
info@mimomentoglam.com.ar
Fb/IG Mi Momento Glam

Mi piel Estetica & Nails Bar:
wapp + 5493754 616120
karen.mari.anne@hotmail.com
IG@mipielestetica

Molina Laura: wapp +54911 68596080
lucataciro@gmail.com IG cataciro

Monet Distribuidora: Wapp +54911 33728107
hola@monet.com.ar
fcb Monet Distribuidora Estetica
IG monetdistribuidora www.monet.com.ar

Mónica Hidalgo Escuela:
fbc/IG Mónica Hidalgo
monicahidalgoschool@gmail.com

Mmuart: wapp +54911 31524174
mmuartstudio@outlook.com
Fb Alizze Lizz IG mmuart_studio

Monzón Brenda: wapp + 549351 5188083
makeupbrendamonzon@hotmail.com
IG brendamonzon.makeu

Morello Mónica: wapp+ 54911 58565293
monicamorell0651@hotmail.com
Fb monica morello IG monica morello academia

Muga Laura: wapp + 549342 4297407
narcisoestetica@hotmail.com
Fb Laura Muga IG laura.muga

Müller Veronica: wapp + 5493562 671389
Veromuller38@gmail.com
Fb veronicav.muller

My beautiful Lashes: wapp +54911 61886061
mybeautifullashesp@gmail.com
fcb mybeautifullashes

Myccosmeticsos: fcb/IG CollageCosmetiques
www.mycccosmeticos.com

N

Nathacha Nina Studio:
info@nathachanina.com
fbc NathachaNinaMakeUpArtist
IG@nathachaninastudio

Nany de Banneroth: wapp+54911 51644866
ventas@nanydebanneroth.com.ar
fcb Nany De Banneroth /IG nanydebanneroth

Naturalderm (Ecuador): wapp +593 99 4667682 IG naturalderm.ec
www.naturalderm.ec

Natyva: wapp+5492267 454624
nataliagiamberardino4@gmail.com
fcb Natalia Giamberardino
IG nataliagiamberardino @natyva

Neicha Argentina: wapp +54911 32025448
neicha.arg@gmail.com/www.neichaoficial.com.ar
fcb Neicha Argentina / IG neichaoficial

NC Belleza Integral: wapp +5493446 648423
natiscabreral@hotmail.com
fcb NC_belleza Integral IG nc_bellezaintegral

Neo Beauty Center: wapp +549351 5938596
neoespaciodebienestarintegral@gmail.com
Fb/IGNoelia Rodríguez

Niwes Natasha: wapp + 54911 55178863
niwes.natasha@gmail.com
IG niwes.makeup.artist

Nuclea: wapp +54911 63634577
nuclea@gmail.com / fbc/IG NucleaYonka

Optium Instituto: wapp +54911 36795226
info@optiumweb.com/ www.optiumweb.com.ar

O

fcb Analia Orellana Distribuidora Escuela
IG analiaorellanaescuela

Orqueda Fabiana: wapp +549221 5319682
fabianaorqueda@gmail.com
fcb/IG bianabeautylaplata

ORLY Argentina: info@orlyargentina.com
IG Orlynailsargentina IG Orlynailsprofesional

Oropel Ana María: wapp +549264 4855674 ,
oropelana14@hotmail.es fcb anamariaoropel
IG ana.m.oropel

Ortega Marcela: wapp+5492920-353647
marcela979@live.com fcb Marcela Ortega IG
karipelas maquillaje artistico

Ortiz Gloria (Colombia):
wapp+573167428144

Outumuro Solange: wapp + 54911 61731310
solangelaboral@gmail.com
fcb Solange Outumuro IG solangeoutumuro

P

Palermo Silvana: wapp+5492494 661939
silvanapalermo39@gmail.com
fcb silvana.g.palermo
IG silvanapalermomakeup

Parada Marcela: wapp +54911 58791798
marceladelcarmen26@gmail.com
fcb Marcela Parada IG marcelaparada26

Paraíso Centro de Estética:
wapp + 54911 57319462
yesica.delorenzi@gmail.com
fcb/IG Yesica esteticista Delorenzi

Parlapiano Cristina: wapp+54911 31361671
IG crisparlapiano

Parra Maria: wapp+ 5492392 530448
caty027@hotmail.com
Fb/IG MARIA DEL CARMEN PARRA

Paulina Andrade Estética (Ecuador):
wapp +593998774531 / sense.uio@gmail.com
Fb Paulina Andrade Make Up y Esthetic
IG paulinaandradeestetica

Paz Luciana: wapp + 54911 30613470
luciana_paz06@yahoo.com.ar
IG beautyintegral0

Paz Sykes: wapp +549336 4400145
Pazsykes1@gmail.com
IG pazsykesmua / www.pazsykesmua.com

Peirano Anabela: wapp + 54911 63084356
anabela0707@gmail.com
fb Estetica IG esteticaapanabela

Pelayo Eliana: wapp +54911 36792844
eliana_lapaz04@hotmail.com
fcb Eliana pelayo / IG elianapelayo.isaconi

Pennacchio Zulma: wapp +54911 51622284
z.pennacchio@hotmail.com
fcb/IG Zulma Pennacchio

Perak Anabel: wapp +54911 2664878618
anabelperak@hotmail.com

Peregalli Alejandra: wapp + 59899328944
alejandra.atenea@gmail.com
fcb Alejandra Tratamientos /IG alejandraperegalli

Perez Carolina: wapp + 549381 6623980
carolinaperez079@gmail.com
fcb Carolina Perez IG carolinaperezmakeup

Perez Melisa: wapp +54911 360010226
IG mapcosmiatria

Perez Norma: wapp +549381 6440344
ananormaperez@gmail.com
fcb/IG ana norma perez

Pérez Zapata Ángeles: wapp +593 8333852169 angelesperezapata51@gmail.com
Fb/IG Ángeles Pérez Zapata

Pereyra Kerman Viviana:
wapp + 54911 61797440
Vivianapereyrakerman@gmail.com
fcb viviana pereyra kerman
Fan page: Escuela de Estética y Pedicuria - viviana Pereyra Kerman

Pesce Carolina: wapp +54911 58235039
caritopesce@hotmail.com / IG caritopesce

Piccinini Silvana: wapp +54911 63740794
Lorenapiccinini@hotmail.com
fcb Silvana lorena piccinini IG Dermaqueen.arg

Pinceles Profesionales:
wapp +54911 67382921
pincelesprofesionales@gmail.com
fcb/ IG pinceles profesionales

Pintafan Color Pro: fb/IG Pintafan color pro
consultas@decimoarte.com.ar

Pintos Olga: wapp +54911 3815032954
olgapintos78@hotmail.com fcb/IG Olga Pintos

Pisan Claudia: wapp +54911 68375441
Clauvpisan@yahoo.com
Claudiapisancosmiatra@claudiapisancosmiatra

Pisonero Roxana: wapp +54911 34560384
Roxana0965@hotmail.com
fcb Roxana bienestar IG roxa.na467

Pizarro Silvia: wapp +549341 5402041
spizarro9@gmail.com IG silvia.pizarro

Ploner Ivana: wapp +56964680745
IG y Linkedin: Ivana Ploner



Practika Mujer: wapp +54911 27756630
Practikamujerviamonte@gmail.com
fcb Practikamujerviamonte
www.practikamujerviamonte.com.ar

Prena: +54911 57222027
patocimarelli@hotmail.com
fcb Patricia Cimarelli IG Cimarellipatricia

Prodermic: wapp +54911 65695113
info@prodermic.com
fcb Prodermic /Cosmética Profesional
IG prodermic / prodermicescuela

Prodermic (La Plata): wapp +549221 6340100 prodermiclaplata@gmail.com
fcb Prodermic La Plata / IG prodermic.laplata

Q-R

QUEEN Estética & Spa:
wapp +549 3541 651919
marcess74@hotmail.com
fb Marcela Spertino
IG marcelaspertinocosmiatra

Quintana Silvia: wapp+ 54911 33776408
fcb Silvia Daniela Quintana
danielaq0915@gmail.com IG sildanq

Ramirez Leticia: wapp + 54911 21722920
leticiaramirezdistribuidora@gmail.com
fcb Leticia Ramirez Distribuidora
IG leticiaramirezdistribuidora

Ramirez Sara: wapp +51 961701450
angieval1605@hotmail.com
Fb Sara Ramirez Cortez IG SaraRamirezCortez

Romero Bibiana: wapp +549351 7471523
bibianaromero72@gmail.com
Fb Bibiana Romero IG bibianaromeroestetica

Rauik Chabela: wapp +549342 5455549
isarauik@gmail.com IG chabela.tulugar.

RC Esthetique: wapp +59395 901-4396
Roxy.esthetic@gmail.com IG Rc_esthetique

Regina Studioskin: wapp +549298 4673686
kaelsasser.16@gmail.com
fcb Regina Studioskin IG reginastudioskin

Relax Center Spa: wapp + 5493756 419148
relaxcenterspa12@gmail.com fcb Spa Relax Center

Ricci Claudia: wapp +54911 32708741
esteticaylang@gmail.com fcb/IG Claudia Ricci

Rodríguez Andrea: wapp +5492302 461082
andrea_rodriguez_22@hotmail.com fcb
MAndreaaRodriguez IG_esteticayrelax

Rodriguez Iliana (Ecuador):
wapp +593987517934 / ilirodriguez@hotmail.com

Rodríguez Maza Graciela:
wapp +5491149391408 grmazza@gmail.com
fcb gracielarodriguezmaza

Rodriguez Natalia: wapp + 5493442 540930
nativalen1@hotmail.com Fb Natalia Rodriguez
cosmetóloga IG nataliarodriguez.makeup.nails

Rodríguez Noelia: wapp +549351 5938596
noe_27_cba@hotmail.com
Fb/IG Noelia Rodríguez

Rovi Spa (Ecuador)**:** wapp +593 98 3024956
dianrovi@hotmail.com
Fb Rovi Spa by Bruno Vassari IG rovispabv

Rossi Alicia: aliciarossi2017@gmail.com

Routier Perfumes: wapp +54911 58759889
aadomato@gmail.com www.routie.com.ar

Rubin Nora: wapp +54911 34309616
norarubin99@gmail.com
fcb Nora rubin IG nora.rubin

Ruiz Claudia Natalia: wapp + 549388 4887746
claunatiruiz74@gmail.com
Fb/IG Claudia RUIZ

Ruma Distribuidora: wapp: +5492634 587546
rumadistribuidora@hotmail.com
Fb Viviana Mallo IG Mallo viviana

Russi Natalia: wapp +54911 61487282
Fb nataliarussimakeup IG nrskinandmakeup
www.nrskincareandmakeup.empretienda.com.ar

S

Saguers Victoria: wapp +54911 40386665
Saguervicky@hotmail.com
Fb Cosmetica Vicky Saguers
IG Victoria Saguers

Salgado Veronia (Ecuador):
wapp +593 98 7228896

Salomon Solange: wapp +54911 66939612Solangesalomon@hotmail.com
Fb/IG Solange Salomon.Espacio Alma

Salud & Belleza:
wapp +549280 4568609
lolahernandezcruz@gmail.com
fb Dolores Hernandez Cruz
IG cdoloreshernandez

Sanchez Milagros: wapp +54911 30209293
Mili_274@hotmail.com fcb/IG
Sarhexterapiasholisticas

Sandalo Center (Ecuador):
wapp+5930995541081
cristina@sandalocenter.com
Fb www.facebook.com/Sandalo.Center

Sandara Neuquen: wapp +549299 4597080
Sundaraneuquen@gmail.com fcb/IG Sundara Neuquen www.sundara.com.ar

Sarhex: wapp+ 5492281 310667
soniamredi@gmail.com fcb/IG
Sarhexterapiasholisticas

Schmitz Lourdes: wapp+ 54911 60446095
lourdes_schmitz@hotmail.com

Seijas Giselle: wapp +54911 44388952
Gisesei23@hotmail.com IG Espaciobelleza_g

Selvioglu Romina: wapp +549 3874630881
rominaselvioglu@gmail.com
fcb/IG Romy Selvioglu

Sentirse Bien-Paula Alvarenga:
wapp +549376 4725195
pauli_romy@hotmail.com IG pauliromy.pa

Sentirse Bien-Romina Mendoza:
bellotamemdoza@gmail.com
fcb Sentirse Bien /IG@dione.dany

Serv Distribución: wapp +549381 6780609
mazzucco@tucbbs.com.ar

Silvera Ana Lía: wapp +549341 5191573
fcb Ana Lia SilveraIG Analia.Silvera

Silveira Consuelo (España):
wapp +34626 440500 fcb/IG Consuelo Silveira

Silvina Lestrade Studio: Wapp:+54911 30923728 silvinablestrade@hotmail.com
fcb Silvina Lestrade Studio Belleza y Estética
IG: @silvinalestradestudio.

Sol V Make Up: wapp +54911 41634326
solangemlv@hotmail.com
Fb Solange Vieira (Sol V Maquillaje)
IG @estudiosolv / @solv.makeup

Squef Melanie: wapp +54911 35672043
melaniedanielasquef@gmail.com
fcb Melanie Squef IG melanietimeforme

SMK Products: wapp +54911 36370721
mkettmayer@aol.com

Soul Spa: wapp +549387 5606825
Fb Soul Spa IG soulspasalta

Sovrán Ana María: wapp +54911 64545871
Fb/IG Ana María Sovran

Spa de Nenas Veronica Couto:
mail@veronicapaulacouto.com.ar
Fb spadenenas.verocouto /IG veronicacoutoestudio
www.veronicapaulacouto.com.ar

Spatagonia: wapp +54911 55961377
contacto@spatagonia.com
Fb fango verde volcánico spatagonia
www.spatagonia.com

(continúa DIGITAL CONTACTS en pág. 24)



Dictado por **Tec. VERÓNICA ESPINOZA**

CLASES ONLINE:

- ✔ **Esculpido Express:** Tips y press on nails.
- ✔ **Moldes:** Uña de salón a un color y uña encapsulada.
- ✔ **Polygel:** A un color con molde y con cápsulas dual system form.
- ✔ **Fibras Hilos UV:** Sistema brasilero sin moldes, ni tips.

AHORA PODÉS HACER EL #BuonaClass QUE ELIJAS, EL DÍA Y EN EL HORARIO QUE QUIERAS !!!

- ➜ Podés elegir las Clases que quieras tomar.
- ➜ Todos los Cursos incluyen: apuntes, catálogo de productos, certificado y asistencia de la Profesora.

BE4ONLINE INSCRIPCIONES & CONTACTO : www.be4online.com - wapp (54 911) 4041-9329

(continúa DIGITAL CONTACTS de pág. 23)

DIGITAL CONTACTS

PARA EMPRESAS & PROFESIONALES

GRATIS - envie sus datos a wapp +54911 4041 9329

Sposetti Jorgelina: wapp +5493476 601212
gelispo@hotmail.com
Fb Jorgelina Sposetti makeup
IG jorgelinasposetti_makeup

Stivala Elizabeth: wapp + 54911 61308784
elima36@live.com.ar Fb Make-up
MarianaStivala IG Makeupmarianastivala

Su Terapias Holísticas:
wapp + 54911 67115949
su.terapias.holisticas@gmail.com
Fb SuTerapiasHolisticas IG su_terapias holísticas

Sveltia: wapp +549351 5636399
cordoba@sveltia.com www.sveltia.com

Sweetly Depilación: wapp +54911 69407916
sweetlydepilacion@yahoo.com.ar fcb
sweetly.depilacion www.sweetly.com.ar

T

Tapabocas Transparentes:
wapp +5493415782228
fbc/IG tapabocastransparentes

Tedesco Claudia: wap +54911 36660965
candy10563@yahoo.com.ar
fcb Claudia Tedesco IG Armonia_Belleza

Tempo Tattoo: wapp +54911 58263700
tempotattoo.arg@gmail.com
fbc tempotattooarg / IG tempo_tattoo
www.tempotattoo.com.ar

Terra Fucsia: wapp +54911 27641851
terra.fucsia@gmail.com

Tessa MUA Estudio y la Valija de Rocu:
lavalijaderocu@gmail.com
tessamuaestudio@gmail.com
fbc @lavalijaderocu / @tessamua
IG tessamuaestudio
www.lavalijaderocu.mitiendanube.com

Tiempos de Aerografía: wapp+54911 67046579
tiemposdeaerografia17@gmail.com
fbc freddy carrizo

Texel: wapp +549341 3022075
info@texel.com.ar fcb texel.srl
www.texel.com.ar

Time to Glam: wapp +54911 59547972
hola@timetoglam.com.ar fcb/timetoglam.ok
www.timetoglam.com.ar

Tierras del Volcán:
wapp +54911 40275934/ 36759830
infotierras@gmail.com / IG gracedetierras

Toranzo Maríana: wapp +54911 55672500
mariananoemitoranzo@gmail.com
Fb María Toranzo Belleza y Salud
IG Maríana Toranzo estética y salud

Torres Enrique: wapp +5492364 657653
podotorres@gmail.com

Torres Laura: wapp +54911 55800513
Lauralautorres@gmail.com
fcb lauaralautorres IG 023lau

Tu Esencia Estética: wapp +54911 38408478
fcbTu-Esencia-Estética-Facial-y-Corporal
IG/ tuesencia_estetica

Tutti Make Up: wapp +54911 61750133
hola@tuttimakeup.com
fcb tuttiMakeUp IG Tutti Make Up

U

Ugarte Nora: wapp +54911 61905223
nufmed@gmail.com fcb
nora_cosmiatria_y_masajes
IG nora_cosmiatria_almagro

Ulibarri Karina: wapp+54911 31551907
kucosmiatria@gmail.com
fcb Karina Ulibarri IG katinaulibarri.cosmiatria

Universidad de Morón:
www.@unimoron.com.ar

Uranga Karina: wapp+54911 69681112
IG kudistincionenestetica

Uria Celeste : wap +54911 58642679
uriaceleste@gmail.com / IG CelesteUria

Urquiza Carina: wapp +5493456 442359
IG carina.urquiza.35

(continúa DIGITAL CONTACTS en pág. 25)

(continúa DIGITAL CONTACTS de pág. 24)

DIGITAL CONTACTS

PARA EMPRESAS & PROFESIONALES

GRATIS - envie sus datos a wapp +54911 4041 9329

V-W

Vaca Rut: wapp +549223 5173853
Mardefiestas@gmail.com
Fb Rut elena vaca IG Signosestetica

Valenziano Escuelas y Distrib:
wapp +549341 2105366. Fb Valenziano
IG @valenzianoescuelas @valenzianoshop

VaninaInner Beauty: wapp +31619720800
vaninatherapies@hotmail.com
fcb vanina Inner Beauty IG vanina_inner_beauty
www.vaninainnerbeauty.com

Vega Jimena: wapp +54911 59553778
jimepuan@yahoo.com.ar
Fb Lupe Estetica IG lupestetica

Varela Julieta MUA Estudio:
wapp +549347 6600263
fcb Julieta Varela / IG @julieta_varela7

Vera Flavia: wapp +5493525 404500
Fla_sole22@hotmail.com fcb fla vera
IG fla_vera_makeup

Verbier Swiss Just: wapp +54911 31706191
verbierswissjust@gmail.com fcb/IG verbier-swissjust www.justbienestarnatural.com.ar

Veron Claudia: wapp +54911 68622110
cuca2271@hotmail.com

VH Espacio de Belleza: wapp +54911 32660682 vhespaciodebelleza@gmail.com
fcb/IG vhespaciodebelleza

Vicentin Graciela: wapp +5493483 446965
IG Graciela Vicentin

Villanueva Daniel: wapp +549221 6138030
IG villanuevamakeup

Viviana ATI (Ecuador):
wapp +593 98 7048467

Viviana Estetica Integral SN:
wapp +5493354 635134
vivianataraborelli@gmail.com
fcb vivianataraborelliesteticasn
IG vivianaestetica

Vivian Makeup Styles:
wapp +549 387 5606619
vivianmkupstyle@gmail.com
fcb vivianconstel IG vivianmakeupstyle

VyS estetik: wapp +54911 26469846
vyscapacitaciones@gmail.com
fcb/IG vysestetik

Webber Marta: martawebber2013@gmail.com
fcb Marta Webber /IG @martawestetic

Y-Z

Yacomozzi Yanet: wapp + 5493469 691125
yanetyacomozzi@hotmail.com
fcb Yanetyac IG yanetyacomozzimua

Zalazar Mirta: wapp +54911 38290486
zalazarmirtasusana@gmail.com
Fb/IG mirta susana zalazar

Zanolli Mateo: wapp +5493455 453563
mateozanolli15@gmail.com
fcb Oona make up
IG oona_make_up mateozanolli

Zapata Nora: wapp +549351 6137631
norazapataesteticayspa@hotmail.com
Fb norazapataesteticayspa
IG norazapata_esteticayspa

Zention: wapp + 5930983418718
Fb Zention Centro de Capacitación Profesional
IG Zention Professional Traiding
www.zention-bs.com

Zollo Romina: wapp +54911 55251093
quimicamariecurie@gmail.com
Fb malekia_cosmetologia
IG malekia_cosmetologia

Zine Laboratorios: wapp +54911 30103471
zinezinelaboratorio.com.ar
Fb zinelaboratorio/ IG zine.cosmétic

BuonaCLASS



- Apartología facial & corporal
- ABC del Peeling
- Especial Acné
- Intensivo de Auto-Maquillaje
- Integral de Cejas & Pestañas
- Uñas esculpidas en gel
- Redes Sociales aplicadas

- TEORÍA Y PRÁCTICA
- APUNTES ONLINE
- CERTIFICADO DIGITAL
- ASISTENCIA VIRTUAL DEL DOCENTE

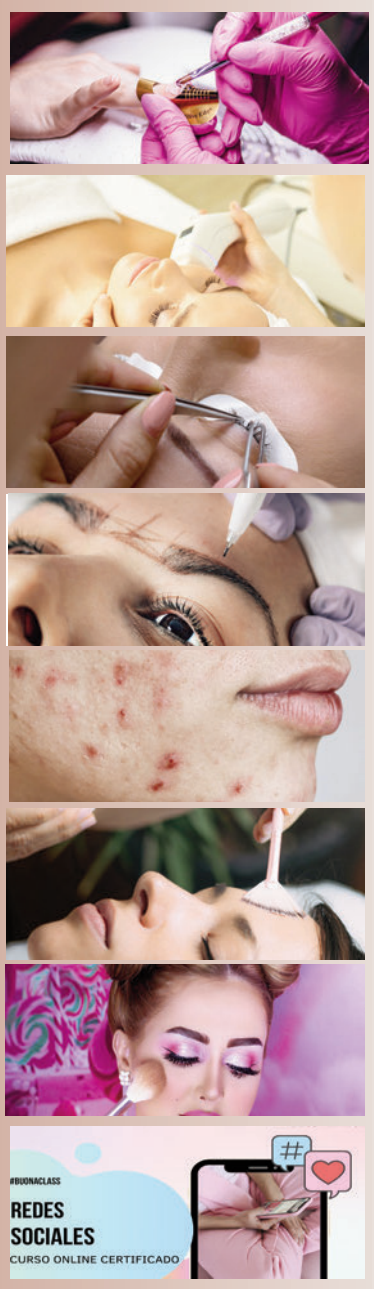

www.be4online.com/buona-class

wapp (54 911) 4041-9329 - www.be4online.com - INSCRIPCIONES & CONTACTO BE4ONLINE

mf Martha Ferrer

ESCUELA MARTHA FERRER



La ESCUELA de excelencia MARTHA FERRER
los invita a sus cursos con el plantel profesional de siempre:

- Directora Clga. Martha Ines Ferrer y
- Dermatóloga Luisa Di Matteo
- Asesora Científica y Docente Dra. en Química Silvia Perez Damonte

CUERPO DOCENTE :

- Ctra. Marcela Breidenstein
- Ctra. Liliana Pellegrini
- Ctra. Mónica Lagos
- Ctra. Lorena Rodriguez Fama
- Ctra. Virginia Urban

whatsapp (+54 9 11) 3680-3251 marthaiferrer@yahoo.com.ar
IG @escuelamarthaferrer

FORMATE !



consuelo Silveira
ESTETICA PROFESIONAL

Hazlo con la mejor, no te conformes con menos.



www.consuelosilveira.com

UCES
POSGRADOS DE CIENCIAS DE LA SALUD

Diplomatura Universitaria en Pie Diabético y Heridas

Director: Dr. Claudio Gabriel Sapoznik
Secretaria Académica: Lic. Clara Bruni

Inicia: Lunes 6 de abril de 2026
Finaliza: Lunes 27 de julio de 2026
Frecuencia: Semanal
Día de cursada: Lunes
Horario: 18:30 a 22:00
Carga horaria: 85 horas

Modalidad de cursada:
- Actividad con modalidad virtual sincrónica.
- Con presentación de casos problema, clases teóricas y videos sobre temas vinculados al pie diabético.

Dirigida a:
Personal de salud vinculado a la patología.

Cumplidos los requisitos académicos y los administrativos, se obtendrá el Certificado de:
DIPLOMADO UNIVERSITARIO EN PIE DIABÉTICO Y HERIDAS.

UCES
UNIVERSIDAD DE CIENCIAS EMPRESARIALES Y SOCIALES

Informes e inscripción:
POSGRADOS DE CIENCIAS DE LA SALUD
Paraguay 1239, Piso 2° (C1057AAS), Ciudad de Buenos Aires
Tel.: (011) 4814-9200 int. 1424/1425. De 9:00 a 18:00
saludposgrados@uces.edu.ar
uces.edu.ar /PosgradosUCES





J3ACADEMY

Descubre el arte del masaje desde casa
En nuestra escuela de cursos online de masajes, aprenderás técnicas profesionales para relajación, bienestar y terapia. Con contenido 100% práctico, acceso ilimitado y certificación, conviértete en un experto sin salir de casa.
¡Empieza hoy y haz del masaje tu profesión o pasión!


Curso terapia con diapason
Curso de Maderoterapia
Curso de Ajuste Vertebral y Articular


Curso de Reflexología Podal
Curso de Masaje Avanzado

Curso de Shiatsu en Camilla


Curso de Shiatsu para Embarazadas
Curso Kobido


Curso Masaje Con Los Pies Katapateo
Curso Facial Cupping

www.j3academy.es
j3@j3academy.es

J3 ACADEMY



Dictado por **Tec. VALERIA MAIRA**

CLASES ONLINE:

- ✔ Alisado
- ✔ Diseño y perfilado.
- ✔ Tintura, henna y Maquillaje.

AHORA PODÉS HACER EL #BuonaClass QUE ELIJAS, EL DÍA Y EN EL HORARIO QUE QUIERAS !!!

- ➡ Podés elegir las Clases que quieras tomar.
- ➡ Todos los Cursos incluyen: apuntes, catálogo de productos, certificado y asistencia de la Profesora.

wapp (54 911) 4041-9329 - **www.be4online.com** - INSCRIPCIONES & CONTACTO BE4ONLINE



Dictado por **Téc. VALERIA MAIRA**

CLASES ONLINE:

- ✔ **Módulo 1:** Clasificación de fototipos y biotipos cutáneos, Rutina de Skin Care según las características de cada piel, Preparación de la piel previo a un maquillaj, Cómo utilizar una Escala Cromática, Correctores y Bases.
- ✔ **Módulo 2:** Rubor, Ojos, Sombras, Máscara de Pestañas.
- ✔ **Módulo 3:** Countoring (Visagismo), Cejas, Delineado, Labiales, Fijación y cómo prolon gar la duración de tu Maquillaje. Pinceles. Smokey Eyes. Glitters.
- ✔ **Práctica:** Test de Reconocimiento de biotipo y fototipo de piel;
  Maquillajes de día y cómo adaptarlo a una ocasión de tarde;
  Maquillajes de noche.

AHORA PODÉS HACER EL #BuonaClass QUE ELIJAS, EL DÍA Y EN EL HORARIO QUE QUIERAS !!!

➔ Podés elegir las Clases que quieras tomar.

Todos los Cursos incluyen: apuntes, catálogo de productos, certificado y asistencia de la Profesora.

BE4ONLiNE INSCRIPCIONES & CONTACTO : **www.be4online.com** - wapp (54 911) 4041-9329

e - NEWS PRENSA

BE4ONLINE:

PLATAFORMA de la
ESTÉTICA BELLEZA & SALUD

ESTÁ ONLINE la 1era. plataforma digital del mercado de la Estética, la Belleza & la Salud, con un servicio por membresía que opera desde Argentina las 24 hs. los 365 días del año y cuya oferta es la presentación en línea de contenidos audiovisuales bajo demanda por streaming.

Ingresá a:

www.be4online.com

OFERTA AUDIOVISUAL:

* ***BuonaBUSINESS,*** *presentaciones & entrevistas Comerciales.*
* ***BuonaACADEMY,*** *MasterClass Académicas.*
* ***BuonaVIBRA,*** *Entrevistas Académicas.*
* ***BuonaCLASS,*** *Cursos para profesionales y estudiantes.*
* ***estheticNews,*** *comunicador profesional del mercado de la Estética, Belleza & Salud.*

REGISTRATE en BE4ONLINE y obtené tu Membresía.
Con ella podrás acceder a los BuonaVIBRA, Buona BUSINESS y tener descuentos en los MASTER CLASS Académicas y los Cursos.

Juan: wapp (+54 911) 4041-9329

Ingresá a:

BE4ONLiNE

www.be4online.com



Dictado por **Téc. VALERIA MAIRA**

CLASES ONLINE:

- ✔ Lifting & Tinte.
- ✔ Permanente & Botox.
- ✔ Colocación de pestañas enteras y de grupito & Fabricación de pestañas fantasía.

AHORA PODÉS HACER EL #BuonaClass QUE ELIJAS, EL DÍA Y EN EL HORARIO QUE QUIERAS !!!

➡ Podés elegir las Clases que quieras tomar.

➡ Todos los Cursos incluyen: apuntes, catálogo de productos, certificado y asistencia de la Profesora.

wapp (54 911) 4041-9329 - **www.be4online.com** - INSCRIPCIONES & CONTACTO BE4ONLiNE



Dictado por **Ctra. CRISTINA PARLAPIANO**

CLASES ONLINE:

- ✔ **Enfoque Global:** Causas, clasificación y factores desencadenantes. Acné en tiempo de tapabocas y stress. Impacto emocional.
- ✔ **Importancia en el Reconocimiento & Control:** Diferentes tipo de Acné: inflamatorio/no inflamatorios, superficial/profundo.
- ✔ **Tratamientos & Protocolos:** Presentaciones y análisis de los diferentes tratamientos y seguimiento en domicilio.

AHORA PODÉS HACER EL #BuonaClass QUE ELIJAS, EL DÍA Y EN EL HORARIO QUE QUIERAS !!!

➡ Podés elegir las Clases que quieras tomar.

Todos los Cursos incluyen: apunte, certificado y asistencia de la Profesora.

BE4ONLINE INSCRIPCIONES & CONTACTO : www.be4online.com - wapp (54 911) 4041-9329

CURSOS FREE POR EMPRESAS

INCLUYA SUS DATOS:
info@estheticnews.com

NOVIEMBRE 2026

EXEL INSTITUTE ONLINE:

Lunes 02/11, 15 hs. Zoom gratis, Formación GRATUITA CÓMO RECUPERAR SALUDABLEMENTE LA KERATINA CAPILAR, con la técnica EXEL Stella Wutrich.
Martes 03/11, 15 hs. Zoom gratis, Body Skin Antes y después del Sol, con la técnica EXEL Marina Martino.
Miércoles 04/11, 15 hs. Zoom gratis, Adiposidad localizada: evaluación y estrategias de abordaje estético. Diferenciación de adiposidad, selección de técnicas, cosméticos y aparatología, con la Técnica UBA -Exel Marcela Crivelli.
Lunes 16/11, 15 hs. Arancelado $ 35.000 MASTER CLASS ECO-COSMETOLOGIA, Tendencia de bienestar de ALTO IMPACTO: Formulaciones dermatocosméticas y Rituales Faciales “slow” Tratamientos, Productos, con la Técnica Marcela Crivelli, 1 clase teórico demostrativo.
Martes 17/11, 15 hs. Zoom, Tratamiento para restaurar la elasticidad y firmeza corporal, con la técnica Exel Elsa Lovelle Gratuita.
Miércoles 18/11, 15 hs. Zoom gratis, Masajes como técnica de regulación del sistema nervioso, con la Técnica UBA-Exel Marcela Crivelli.
Martes 24/11 15 hs. Zoom gratis, Daños específicos en la piel que disminuyen nuestro sistema inmune, con la técnica EXEL Elsa Lovelle.
Miércoles 26 /11, 15 hs. Zoom gratuito Protocolos Trent con Máscaras multibeneficios, con la Técnica Universitaria Dermatocosmiatra Marcela Crivelli.
Lunes 30/11, 15 hs. Zoom gratis, La QUIMICA COSMETICA de la tendencia WELL-AGING, con Técnica Exel Marce UBA Marcela Crivelli.
Lunes 30/11, 15 hs. Formación por Zoom gratis, CÓMO RECUPERAR SALUDABLEMENTE LA KERATINA CAPILAR, con la técnica EXEL Stella Wutrich.

CURSOS FREE POR EMPRESAS

INCLUYA SUS DATOS:
info@estheticnews.com

DICIEMBRE 2026

EXEL INSTITUTE ONLINE:

Martes 1/12, 15 hs. PRESENCIAL Protección SIN EXCUSAS EXEL Invisible Sunscreen Stick, con la Técnica Exel Marina Martino.
Miércoles 02/12 15 hs. Clinica de activos: El mundo de los antioxidantes con la técnica Exel /UBA Marcela Crivelli.
Miércoles 09/12, 15 hs. Zoom gratis, Diseño de protocolos corporales personalizados: De la evaluación al tratamiento. Técnicas, cosméticos y aparatología, con la técnica Exel/UBA Marcela Crivelli.
Jueves 10/12, 15 hs. #vivoexeleinstitute ¿Cuidás tu pelo del sol como lo haces con tu cara? Productos, tratamientos y TIPs para el verano, con la Técnica Capilar Stella Wutrich y la Lic Ale Fraser.
Lunes 14/12, Zoom gratis, Glicación-Inflamaging-Microbiota: Modulación Confort Green, con la técnica dermatocosmiatra Marcela Crivelli.
Martes 15 /12, 15 hs. Zoom PRESENCIAL PREPARA TU PIEL PARA EL ABRAZO DEL VERANO, con la técnica EXEL Elsa Lovelle.
Miércoles 16/12, 15 hs. Zoom gratis, Síndrome de Exposición crónica al sol + tabaquismo, con la técnica Exel/UBA Marcela Crivelli.
Lunes 21/12, 15 hs. PRESENCIAL Imprescindibles de temporada. Rituales faciales y corporales, con la técnica Exel/UBA Marcela Crivelli.
Martes 22 /12, 15 hs. Zomm gratis, DIVINA ESPALDA: Propuesta estética para mostrarla, con la técnica EXEL Elsa Lovelle.
Lunes 28/12, 15 hs. Zoom gratis, Peeling verano, renovación posible? con la técnica Exel/UBA Marce Crivelli.



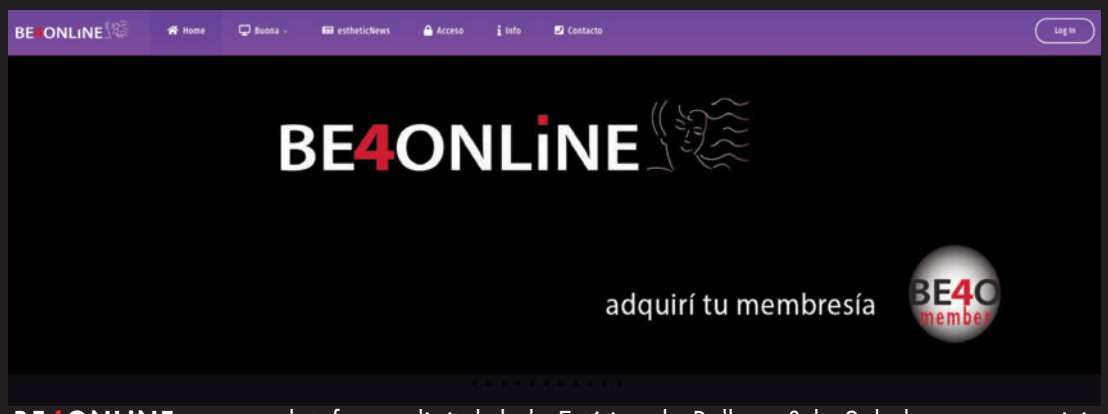

BE4ONLiNE es una plataforma digital de la Estética, la Belleza & la Salud, con un servicio por membresía que opera desde Argentina las 24 hs. los 365 días del año y cuya oferta es la presentación en línea de contenidos audiovisuales y digitales bajo demanda por streaming

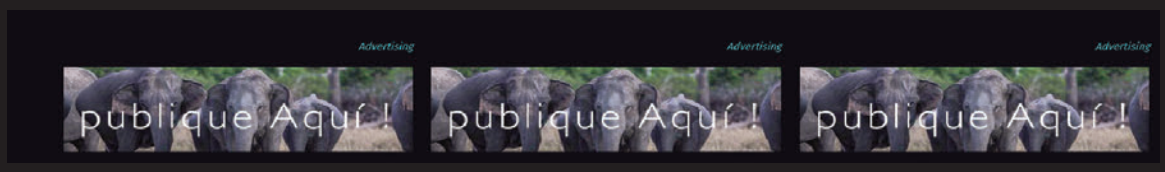

INGRESÁ a : **www.be4online.com**



INGRESÁ a : **www.be4online.com**

BE4ONLiNE INGRESÁ a : **www.be4online.com**

Ad / PUBLICACIONES: Juan Carlos - Wapp (+54911) 4041-9329



Dirección
Arq. Lidia J. Villagrán

Redacción . Edición & Arte
Staff esthetic*N*ews
produccion@estheticnews.com

Publicidad
Ing. Juan C. Ballatore

Marketing & RSE
Lic. Carolina Ballatore

Centro de Atención al Cliente:
whatsapp +54911 4041-9329

Para recibir el Digital Color o pautar publicidad
whatsapp +54911 4041-9329

estheticNews.com
es una publicación de
BE4ONLINE

BE4ONLINE
no se responsabiliza por los contenidos de los avisos publicitarios, ni por las opiniones particulares de los columnistas que escriben en el periódico.

prohibida su reproducción parcial o total.

estheticNews
DIGITAL COLOR
GRATIS
PARA RECIBIRLO
Enviá tus datos a:
wapp +54911 4041 9329