

in grey scale

buenos aires año 19 publicación gratuita

estheticNews Nº94

Comunicador Profesional

enero / febrero
2019

sumario

técnicas quirúrgicas (3ra. parte)	2
micropigmentación	3
antioxidantes vs. radicales libres	4
sesión de masaje! (3ra. parte)	6
e-News prensa	7
deportistas: masajes preparativos	8
BuonaEstetika2019 - programas previos	10
BuonaEstetika2019 - promos	11
estrés en la piel (2da. parte)	12
lo último !	13
taee taping aplicado en estética (3ra. parte)	14
diabetes y sus complicaciones	16
cursos free	18

BuonaEstetika2019

PARQUE NORTE
8 y 9 JUNIO 2019 - BUENOS AIRES
ARGENTINA



Ctra. Cecilia Maggio (Arg.)

La piel es el órgano más grande de toda la anatomía humana y posee pluri-funciones.

- La Hipodermis se encarga de regular la temperatura corporal.
- La Dermis produce agua para mantener el equilibrio en la hidratación.
- La Epidermis, barrera de defensa, es la responsable de eliminar los microorganismos dañinos...

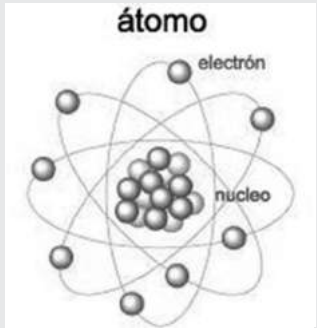

menos enfermedades radicará en lograr el equilibrio en esta transformación.

Los radicales libres (RL) son, para la mayoría de los investigadores, los responsables del envejecimiento y para nuestro ámbito, específicamente del envejecimiento cutáneo...

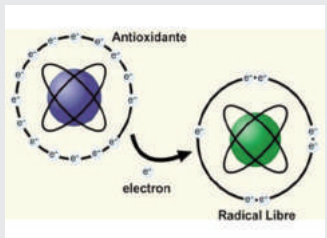

Protones, partículas de carga positiva dentro del núcleo y Neutrones, partículas dentro del núcleo que no tienen carga...

Todos los procesos metabólicos en los organismos aeróbicos originan moléculas oxidantes. Estas reacciones son, biológicamente, esenciales y se utilizan como fuente para los diferentes mecanismos celulares...

El secreto de la salud y de una vida más prolongada con

electrones desapareados en los orbitales que participan de las uniones químicas.

Los RL pueden ser formados tanto por la pérdida como por la ganancia de un electrón. Son átomos o moléculas que producen las células del organismo con una estructura química caracterizada por la presencia de electrones impares. Esto les obliga a reaccionar, a ser muy reactivos...

Desde una edad muy temprana comienza a haber un descenso notable en la producción de colágeno y cambios que entelteen el tiempo en el proceso de queratinización normal.

La formación de RL tiene Causas Endógenas (internas). El propio organismo los produce a través de los procesos metabólicos naturales...

La obesidad y no dormir o descansar la cantidad de horas necesarias, también, pueden ser causas graves e intervenir en el proceso de oxidación celular.

- Y Causas Exógenas (externas, del medio ambiente y otras):
- radiación solar;
- contaminación ambiental;
- exposición a determinadas sustancias químicas;
- ruido excesivo;
- tráfico;
- cambios de temperatura;
- la calefacción, por ej., tiende a deshidratar la piel...

(continúa próximo N°)

Advertisement for Optium Podología and Mirabai Podología Dermocosmética. Includes logos, product images (Locider, Cero Grams, Epiderblan, Ciclocusión, desbrik, RS-15 NF, Polseg, Poltag 636, Fung Talk), and contact information: Rivadavia 6176, CABA, Tel: (54 11) 4631-5237, www.optiumweb.com

- Distr. Jazmín. 25 de Mayo 565 (C. Rvia.- Chubut), 0297-4060155
Distr. JP. Perón 1976 (San Miguel), 4667-3474
Distr. Keepa. Don Bosco 745 (Río Gde.- T. Fuego) 02964-15 521556
Distr. Kio's. 03402-493023/ 0341-155502066
Distr. Koré. Urquiza 2420 (Sta.Fé) 0342-4524653/5643
Distr. L'Por. Moreno 574 (Quilmes), 4253-7242
Distr. Luis Mazzucco. Colombia 799 (Yerba Buena-Tucuman) 0381-4316191/156780609
Distr. Mago (Gualedayachi-E.Ríos). Urquiza 1191, 0346-420880
Distr. Mara's. Rivadavia 875 (Pilar), 0230-4428232
Distr. Mariane. Belgrano 696 1ª (Neuquén), 0299- 4472762
Distr. Martínez. Arenales 208 (Martínez), 4792-4126
Distr. Moralli. Laprida 1424 (Rosario-Sta. Fé) 0341-4407645
Distr. Nené Molina. Alvear 235 loc. 8 (Córdoba) 0351-4210185
Distr. Nomi Mujica. Colón 1256, p18 "19" (Rosario) 0341-4254321
Distr. Nora Simón. Ayacucho 1672 (Posadas-Misiones) 0376-4424737
Distr. Numen. Alvear 1173 (Jujuy), (0388) 4222650
Distr. Palas Atenea. La Madrid 272 (B.Blanca) 0291-4565436
Distr. Peeling. Av. Monroe 5244, Cp.Fd., 4521-0986
Distr. Perla Marón. Corrientes 47 (Rcia.-Chaco) 0362-4426028
Distr. Prof. San Martín. Belgrano 3949 2º "4" (San Martín) 4713-7629
Distr. Rosa Schaffner. Salta 131 (Paraná-Entre Ríos) 0343-4225191
Distr. Ruby Suhir. Av. Olascoaga 1190 (Neuquén), (0299) 442-5925
Distr. San Juan. Toranzo 203 (San Juan), 0264-4230033
Distr. San Justo. Entre Ríos 2967 (San Justo) 8p "F", 4055-8438
Distr. Silvia Serrano. Villarino 664 (Bahía Blanca), 0291-4514198
Distr. Sol Naciente. Brandsen 7887 (M.del Plata), 0223-4785650
Distr. SP. Pte. Perón 2326 (Valentín Alsina)
Distr. Spray. Av. Belgrano 214 (Rcia.-Chaco), 0362-4425709
Distr. T. Neriz. Rademacher 2742 (Posadas) 0376-4429772 154339872
Distr. Tiara. Diag 74 N° 2826 e23 y 24 (La Plata), 0221-4532829
Divina Hair. Posadas 1321, Cp. Fd., 4815-6326
Divina Hair. Muñecas 829, Cp. Fd., 4856-6363
Dr. Claudio Sapoznik. Pacheco de Melo 1928, PB D., 48017970
Dr. Manuel Fontboté. Cp.Fd., 6751-0385
Drairon. American 4652, Cp.Fd., 2105-4166/15 3852-0561
Dreams. H Irigoyen 272 (Quilmes) 4253-4581/ 4254-4315
Dvuzam Sentido Nativo. Thome 382, 4º "B", Cp.Fd., 3532-3333
Ecohair. Cp.Fd., 6142-1299
Eco Oil. Av. del Libertador 184, 4p "A", 5272-2238
El Atelier del Peinador. Planas 141 (Neuquén) 0299-4425134
El Ctro. del Peinador. Santa Rosa 133 (Córdoba) 0351-4284040
El Hiper de la Peluquería. Rioja 1350 (Río.Sta.Fé) 0341-44776482
El Sotano FX. F. Lacroze 2486, 3º "C", Cp.Fd., 6761-6515
Electromedicina Morales (Clínica). Viamonte 2250, 4951-9168
Electromedicina Morales (Central). Rivadavia 11018, 4642-7247
Enclerus (Central). Acoyte 76, p.3º "Cy D", Cp. Fd., 4902-9871
Enclerus (Lanús). Av. Hipólito Irigoyen 3930 4240-2695
Enclerus (Quilmes). Olavarría 145 PA AB 4253-2989
Enclerus (Sta. Fé). Salta 3191, 0342-4599018
Enclerus (Victoria). Carlos Casares 1725, 4725-4795
Enrique Zaccheo. Montevideo 1073 (Rosario), 0341-4492264
ESCA. Almaguete 3574 (San Justo) 4482-5618
Esc. Celeste Uria. Cuba 2683, 6 "b", Cp.Fd., 5864-2679
Esc. Integral Belleza. San Luis 2570 (Posadas), 0376-4440079
Esc. Laura Ariosto. Castelli 2516 1º (Mar del Plata), 0223- 5002465
Esc. Viviana Bustos. JM. Moreno 122, p.2º "S", Cp. Fd., 4903-9613
Esc. Viviana Darrigo. Gualedayachi 872 (E. Ríos), 0343-4311179
Esmaltes Brasileños. Avellana 1821 (Paso del Rey) Cp.Fd., 4986-1990/3565-6160
Espacio MD Esc. S. de la Independencia 1231, Cp.Fd., 3140-4033
Espacio Relax. P. Albarraquín d/Sarmiento 780 (San Juan), 2644478959
Específicos Bs. As. L. Marechal 914, 4892-2892
Especijos LED Shine. Ocampo 2885 (Lanús), Cp.Fd., 4368-7199
Esthetic Beauty. Gaona 2395 (Ramos Mejía), 5648-6500
Estética 12. Calle 12 N° 870 (La Plata) 0221-4217478
Estética Geraldín. Gallardo 142 (S.C. de Bariloche-Río Negro) 0294-4435981, 294-154155093
Estética Integral. Zapola 1730 "3" (Mendoza) 0261-4310467
Estética (Haedo). Llavallol 920, 4443-3773
Estética La Plata. Calle 5 N° 1572 e/64 y 65 1900 La Plata Bs. As. 0221-4534527/ 4177444/ 155549290
Estética (La Plata). Calle 63 N° 414, (0221) 4690813
Estética Marisa Walter. Pueyrredón 645
Estética (Mendoza). San Martín 455 , (0261) 429-4859
Estética Noa. Las Heras 137 (Tucumán), 0391-4312776
Estética Orange. Diag. Brown 352 (Adrogué) 4923-9524
Estética M. Walter. Pueymedon 645 (Puan) 2923489725 / 15292353723
Estética Per. Rep. del Líbano 525 O (S. Juan) p1º Loc.5, 0264155640265
Estética Prof. Morón (Morón). Brown 623 , p 2º "F", 3523-9039
Estética Prof. Morón (S.A. Padua). J.A. Roca 1102, 0220 4855353
Estética & Cosmética. Ma. J. Rodríguez (M. dPlata) 02234369018
EstheticNews comunicador prof. (Cp.Fd.) 4545-45924547-2855
Estetic Shopping Walter. J.B. Justo 592 (Neuquén), 0299-4480513
Est. Esc. Silvana Caruso. (Floresta) 6380-1173
Est. Holzer/Kettmayer. E. Echeverría 872 (S.A. de Padua), 3637-0721
Est. Julieta Varela. 03476 15 461565/600263
Euroargentina (Bahánera). Independencia 2845, PB, Cp.Fd., 4957-000
Euroargentina (Belgrano). Via de obligado 1797, 1ª P., Cp.Fd., 4782-0707
Euroargentina (Clínicas). Pasteur 730, Cp.Fd., 495- 2973
Euroargentina (Martínez). Av. Santa Fé 2039, 1º "2", 4793-7434
Eurosur (Mar del Plata). Sgo. del Estero 3402, 0223-4925556
Eurosur (Tandil). Gral. Rodríguez 999, 0249 444 4000
Exel Institute. Echeverría 2470, Cp. Fd., 4788-4896
F.A.C.E. Jujuy 2960 (Sta.Fé), 03446-429300
Fantini Analía. Sta. Rosa 31, loc.15 (Cdba)/0351)42-33773
Farmacia Roden. Av. Gaona 1665, Cp. Fd. 4584 8080
Fathe Ctro. Holística/Est. Lavalle 896 (Tucumán), 0381-4207320
Femat (Mendoza). P. de la Reta 1084, (0261) 438-1144
Fiorel'a. E. Castro 6603, Cp. Fd., 4642-6111
Formativa Cosmetics. Artigas 1365, Cp.Fd. 4583 -9453
Fórmula Dr. Mysler. Vidt 2198, 1º D, Cp. Fd., 4824-3906
Fórm. Dra. N. Bustos. J.M. Moreno 122, p.2º "S, Cp.Fd. 4903-9613
Fotos Eduardo Adrian: (Cp.Fd.) 5064-3939
Fundar. Rosales 1184 (Adrogué), 4372-3269/4236-1401
Gacé Jorgelina. Saavedra 1585 (Venado Tuerto)
Genuinos Activos. Guemes 3530, Cp. Fd., 4821-7117
Germaine de Capuccini. Jorge Newbery 1764, 4788 3636
Giménez Natalia. Islas Malvinas 10 (Gualeday-E.Ríos)
Glow Maq. Artístico. (Cp.Fd.) 4918-5028
Go Group. Calle 42 N°1205 (La Plata) 0221-4564666
GM Aroma para tu piel: San Martín 941 Loc. 3 (S. Martín de los Andes- Neuquén), 02972-15434719/427736
Grupo Noto. Lascano, 2852, Cp.Fd., 4501-7129
H.D.M. Cosméticos. Caldas 1637, Cp.Fd., 4145-9776
Hidratísima. Suipacha 1085 (Rosario) 0341-4309194/4300758
Hierbas y Esencias. Pje. Silveti 631 (Rosario) 0341-4350853
Hiper de la Peluquería. Rioja 1318 (Rosario) 0341-4477648
Ices. San Juan 1730 (Rosario), 0341-4211694
Icono. Av. Carabobo 580, Cp.Fd., 4634-3034
Identikit Facemakers. Bs. As. 4554-9498
Idi Make Up. Larraya 2742, Cp.Fd.
Idraet. Alberti 396 (V. Lynch), 4565-5332/15 3758-1439

EQUIPOS RADIOFRECUENCIA

L.I.S.E.G. Virrey Toledo 922 (Pta. Alta -Salta), (0387) 421-3017
 Ignea Esencial. Virgilio 1548, Cp.Fd., 3535-6758
 Inst. Ana Fischer. San Gerónimo 3536 (Sta.Fe), 0342-4523721
 Inst. Ana Fischer. San Gerónimo 3522 (Sta.Fe), 0342-4540651
 Inst. Ana Fischer. San Martín 1279 (Esperanza), 03496-15413519
 Inst. Ana Fischer. Bv. Sta. Fe 1193 (Rafaela-Sta.Fe), 03492-504786
 Inst. Arg. Holístico. H. Irigoyen 964, p.3°, Cp. Fd., 4983-8460
 Inst. Beauty House. Alberdi 223 (Neuquén), 0299-4439650
 Inst. C. Cejas. C. Onelli 141 (Bche.), 0294-4428106/4432739
 Inst. Capacitv Estética. Ecuador 47 (Paraná), 0343/4319950
 Inst. Graciela Freitas. 14 julio 1460 (M. d/Plata) (0223)474-3757
 Inst. Integral de Belleza. Sala 1727, P5° A°, (Pbas-Misiones) 0576436202
 Inst. Jorgelina Gacé. Saavedra 1585 (V. Tuerto-Sta. Fe) 03462-420694
 Inst. M. Cantú. Calle 13, N° 1392 (Pico-La Pampa) (0230)2434277
 Inst. Lady. Av. San Martín 2739, Caseros, 4716-4979
 Inst. MG Estét. Integral. S. Santamaina 426, 1° (M. Grande) 4296-4036
 Inst. Mujer Azul. Inigo de la Pasqua 3236 (Cba) (0351) 464-9315
 Inst. Optium. Av. Rivadavia 6176, Cp. Fd., 4631-6411
 Inst. Pdgico. E. Torres. Pte. Quintana 137 (Junin), 0236-4441850
 Inst. Si Jolie. Jujuy 156 (Neuquén), 0299-4427914
 Inst. VP. Couto. J. Álvarez 1965, Cp.Fd., 4826-3412/156484-4561
 Inst. V. Mon. Cuenca 3163, Dto. I, Cp. Fd., 4501-3831
 Instructor Daniel Tangona. (Cp. Fd.) 3639-1200
 Integrar Distribuidora. Punal 115, p.7° "D", Cp. Fd., 4903-1249
 Interbell. Fco. Lacroze 1513 (Pilar), 0230-4485878
 Interenvases. Riestra 1751, Cp. Fd., 4922-5211
 Isidoro Flechner. Cangallo 49, p.5°, Cp. Fd., 4981-1940
 Janne Colby. Gaona 2207 (Ramos Mejía), 4658-6573
 Jazmin. Rawson 980 (Cdro. Rivadavia)
 Jeva Jeiman. Díaz Velez 4716 Cp. Fd., 4982-7033
 Jem Product's. Rosales 333 (Ramos Mejía) 4469-0357
 Jessica Cosmetics. S. de Bustamante 1836, Cp.Fd., 6504-3429
 Jezmin. Diag 74 N° 202 (La Plata), 0221 4231192
 Jhoan Bonett. Alte. Brown 828, p.2° "D" (Morón), 4628-7817
 Juka. (Cp.Fd.) 4831-9615
 Julia Wax. (Bs.As.), 4216-5361/4254-8800
 Kalanit Beauty. J. R.Funes 1145, of.30 (Coba) 0351-15 6106300
 Keapa Cm. Est. Don Bosco 745 (R.Grande-T. del Fuego) 02964-15521556
 Kit Pre Party. Paraguay 3500, Cp.Fd., 4821-6156
 Kryolan. Gallo 500, Cp.Fd., 4864-7130/48617967
 Lab. Cosmos. J.M.Rosales 2029 (Rosario) 0341-4823055
 Lab. Matías González (Uruguay). Colonia 842, 9032228 int 107
 Lab. Merlino. Camarones 1824, Cp.Fd., 4859-8400
 L.A.C.A. (Ba. Blanca). Brown 555, 0291-4522757
 L.A.C.A. (B° Norte). Riobamba 1054, 4813-1294
 L.A.C.A. (Chubut). Mitre 1092, 0280-4438300
 L.A.C.A. (Cap.Fed.). Acoyte 76, 3° "C" y "D", 4902-9871/3523
 L.A.C.A. (Cap. Fed.). M. T. de Alvear 1648, L. 87/88, 4813-1294
 L.A.C.A. (Cap. Fed.). Cabildo 2040, L. 79, 4782-6962
 L.A.C.A. (Córdoba). Sta. Rosa 132, (0351) 428-4040
 L.A.C.A. (E. Ríos). Monte Caseros 540 (E. Ríos), 0343-4225191
 L.A.C.A. (L. de Zamora). Acevedo 35, 4244-4618
 L.A.C.A. (Martínez). Albarelos 1916, L.17, 4793-7573
 L.A.C.A. (Morón). Gral. San Martín 277, 4483-6133
 L.A.C.A. (Quilmes). Olavarría 145, PA "A", 4253-2989
 L.A.C.A. (San Martín). Moreno 3528, 4755-3427
 L.A.C.A. (San Miguel). Sarmiento 1445, 4451-3899
 L.A.C.A. (Sta. Fe). Salta 3191 (Sta. Fe-Santa Fe), 0342-459-9018
 L.A.C.A. (Sta Fe). Salta 3191, (0342) 459-9018
 L.A.C.A. (Central). Directorio 455, Cp. Fd., 4923-2085
 La Casa del Peinado. Bme.Mitre 127(S.Nicolás), 0336-4422237
 L.A.M. 27 de abril 272, L. 16 (Cba) (0351) 4235813
 Lab. Cosmos. JM.de Rosas 2028 (Río-Sta. Fe), 0341-482 9065/3055
 Lab. Crembel. Avellaneda 2919 (L.del Mirador), 4441-2562
 Lab. Fitonature. Aviador Abel 1877 (Cba) 0351-4659560
 Lab. Medical Anche. Corrientes 5944, Cp. Fd., 4854-0913
 L'Atelier. Caronti 344 (B. Blanca), 0291-4548961
 L'Por Quilmes. Moreno 574 (Quilmes) 4253-7242
 Lidherma (Central). Vta. de Obligado 1517, Cp. Fd., 4576-3500
 Lidherma (B. Lourdes-Salta). Leguizamón 755, 3° D, 0387-4221437
 Lidherma (Guauguay-E. Ríos). Narvante 14, 0344-425037
 Lidherma (San Luis). Constitución 812 (San Luis) 02657-420600
 L'Bell. Alem 379 (Sgo. del Estero) 4224766
 L'Emar. Av. Rivadavia 9605, Cp. Fd., 4635-0457
 L. M. Beauty Point. Mitre 634 2° F (Avellaneda), 4201-4215
 Litke Raquel. Lavalle 2387 (Posadas) (03752)440825
 Maby Autino. Corrientes 1814, Cp. Fd., 4373-1860
 Madero Tukman Rossana Lopez. Córdoba 1145, loc.2 (Tucumán) 03815-15 143963
 Make Over Lab. Rivadavia 5259, p9 "34", 4902-4652
 Make Up Espacio Estético (San Juan). 2644437453
 Make Up Brush Cleanet. Blas Parera 2239 (Olivos) 3789-8540
 Make Up Studio JMPL. Cabildo 2426 3° A, 4781-6872
 MD-Dezanzo Make Up Studio. S de la Independencia 1231, 3° C, Cp.Fd., 113140-4033/ 4774 6953/15 31404033
 Magic Cosmetic. M. T. Alvear 2420, 8° 37, Cp. Fd., 4962-1636
 Maq. Eugenia Chaieb. V. Loreto 2592, dto 7, Cp., 4783-3138
 Marino Mabel. Corrientes 1091 (9 de Julio), 02317-423058
 Mart's Dermopigmentación. Paraguay 1896, 3° Cp.Fd., 4816-3700
 Maruhel. San Juan 1833 (Rosario), (0341) 421-1045
 Mas Bella Nails & Beauty. 25 de Mayo 786, p.10°, dpto. 65 (Campana) 03489-699063
 Mec Integral. Juncal 1695, 6° "M" y PB "C", Cp.Fd., 4811-7837
 Medicina Estética Antiaging. Bs.As.135, ed. Palermo, 3°, Of. 309, Salta Cp., 3874312314/93875107222
 Meditea Electromédica. Viamonte 2255, Cp. Fd., 4953-6114
 Mediterránea Termal. Virrey loreto 1710, p.7° "B", 4783-0479
 Mas Bella Nails & Beauty. 25 de Mayo 786, p.10°, dto.65 (Campana) 03489-699063
 MGR Beauty. Cp.Fd., 155063-8746
 Microblading Arid Apa. Puyecón 1744, p.3° "A", Cp.Fd., 5709-8718
 Mila Marzi. Gral Hornos 239 1752 (L.del Mirador) 4652-8174
 Minoli A. María. Derqui 106 (Córdoba) (0351) 4604805
 Mira Dror. Vergara 4023 (Florida), 4760-0977
 Mira Dror Flores. Curapaligüe 63, 2° C, Cp.Fd., 4634-2031
 Miro Elic. Miro 28, loc.16 Cal Vaesse (RM) 6137-0516/287-3574
 Moro Elba. San B.Monte Alto 150 (Resistencia), 0362-4422017
 Moyano Susana. P. Spampa 3190 (Chajar-E.Ríos), (03456)422910
 Mulet Oscar. Uruguay 1134, p.4 "B", Cp. Fd., 4812-4795
 Mundo Estético. San Luis 1702 (Misiones), 0376-4440215
 Nathacha Nina Make Up. Nuñez 2422, Cp. Fd., dpto. 503 M&M (Corrientes), La Rioja 639, 0379-4423054
 M&M (Misiones). San Luis 1702 (Posadas), 0376-4438586
 Nelida Susvilla. H. Irigoyen 4415, PB, dto. 3(Lanus O.) 4247-2327
 Neutec Indiba. Cabildo 3465 11° A, Cp.Fd., 4702-8637
 New Face. Escalada 290 (R.Mejía) 4658-2318
 New Sol Perfumería. S. Martín 145 (Rcia-Chaco) 0362-4450372
 Nina Make Up. Nuñez 2422, dto.503, Cp.Fd., 4097-9265
 Niza Científica. Av. Boyacá 326 PB, Cp. Fd., 3221-6630 Int 4201/234
 Norma Martínez. San Martín 507 8° S (Rosario), 0341-4490244
 Nuclea Distrib. C. de la Paz 2985, Cp. Fd., 4544-2202
 Nvo. Instit. Clógico. Estomba 273 (B. Blanca), (0291)4524763
 N y V. Av. Rolón 1949, (Boulogne), 4710-4096
 Okhenita. Cp.Fd., 4865-2041 / 154425-0648
 Optium Instituto. Rivadavia 6176, Cp.f.d., 4631-5237

RADIOFRECUENCIA MONOPOLAR 5 ELEMENTOS



RADIOFRECUENCIA MONOPOLAR 2 ELEMENTOS



RADIOFRECUENCIA MULTIPOLAR



RADIOFRECUENCIA BIPOLAR



Nuevo modelo de manejo sencillo y de fácil aplicación. Generador de Radiofrecuencia por TER (Transferencia Eléctrica Resistiva). Este modelo presenta dos cabezales, uno facial tripolar y otro corporal multipolar, con una emisión fija de 1050 KHz y una potencia de 100 W. Es ideal para tratamientos estéticos donde es necesaria la producción de colágeno y elastina, reafirmar la flaccidez cutánea, estrías, etc.

La distancia entre los polos potencia la rapidez de los resultados ya que permite mayores temperaturas internas estimulando más rápidamente las células en su producción de colágeno y elastina.

NUEVO!

RADIO FRECUENCIA MULTIPOLAR PLUS



Pasteur 771 · Ciudad de Buenos Aires.
 (011) 4953-5947 (Líneas rotativas)
 consultas@demikelectromedica.com
 +54 9 11 62340287
 www.demikelectromedica.com

BuonaEstetika 2019 (CABA):
El 8 y 9 de Junio se va a realizar el
35° Expo + Congresos + Concursos
BuonaEstetika, Parque Norte, C.A.B.A.,

CONGRESOS:



40% OFF
hasta 29-3-19

35° Congreso de ESTETICA & SALUD
27° Integral de MAQUILLAJE
2° Integral de UÑAS

EXPOSICION



- EXPO & SHOPPING (c/desc.),
- EXHIBITS & TALLERES Pro.
- CALLE de MAQUILLADORES
- SHOW & PASARELA

CONCURSO & Reality MAKE UP



45% OFF
hasta 29-3-19

ADEMÁS:

* COMBIS GRATIS + ESTACIONAMIENTO
GRATIS + HOTELERIA: c/Descuento

fb @ buonaestetikaexpocongreso
youtube/Instagram/Linkedin:
@buonaestetika

A.A.D. (Asoc. Arg. de Dermatología):

Se cumplieron 10 años de la creación
de la Comisión de Clgia de AAD. El área
fue creada durante la
Presidencia de la Dra.
Graciela Ferraro a
instancias de la Ctra.
Beatriz del Federico.
En la foto 1 (de izq.
a der.): Beatriz



Mastrángelo, Adrian Acuña, Graciela
Comandini, Viviana Ariosti (actual
Directora de la Comisión) y Alicia
Madrid. Foto 2: Torta de festejo.

A.I.A.M

El 25 noviembre p/pdo se firmó el documento de la "Alianza Internacional de Asociaciones de Maquilladores" (A.I.A.M) integrada por A.M.R.A. (Asoc. de Maq. Arg.) y A.M.uy. (Asoc. de Maq. ROU). A.I.A.M. estará abierto a la incorporación, en breve, de otros países vecinos de la region. Los objetivos son el beneficio mutuo, extendiendo los logros de cada país a los otros, en cursos, concursos y descuentos en productos. También, se realizará la *BIENAL DE MAQUILLAJE* que nucleará a los artistas de los países integrantes de la Alianza en un gran evento cultural.

(continúa e-News PRENSA en pág. 9)

TU FUTURO TE ESPERA ESTUDIA EN FIOREL'A



CURSOS CERTIFICADOS OFICIALES*

- * Especialista en Tratamientos Estéticos Corporales Estética Corporal con Aparatología
- * Especialista en Tratamientos Estéticos Faciales Cosmetología Integral (Incluye: Dermatología, Manicura, Depilación con Cera y Maquillaje Social)
- * Peluquería de Damas (Peluquería Integral)
- * Maquillaje Social
- * Maquillaje Profesional

* Solo para cursos que comienzan en marzo y finalizan el año lectivo en diciembre.

- Manicura y Belleza de Pies
- Uñas Esculpidas con Gel o Acrílico
- Decoración de Uñas / Esmaltado Semipermanente
- Manicura Rusa
- Spa de Manos y Pies
- Depilación (Sistema Español, Descartable, Definitiva y Masculina)
- Permanente, Tintura y Extensión de Pestañas / Diseño de Cejas
- Maquillaje HD, Artístico, Pelotero y Body Painting
- Técnica/o en Pedicura / Pedicura Superior
- Tecnicatura en Peluquería Superior (Alisado, Colorimetría, Cortes, Peinados)
- Cortes Masculinos
- Master en Cosmiatría con Asistencia Hospitalaria
- Auxiliar en Dermatocosmiatría con Asistencia Hospitalaria
- Química Cosmética
- Aparatología Facial y Corporal
- Tratamientos Faciales o Corporales con Aparatología
- Masaje Descontracturante / Relajante
- Drenaje Linfático Manual Facial y Corporal
- Auxiliar en Deportología y Geriatria
- Taping - Vendaje Neuromuscular
- Masaje Deportivo / Ayurvédico / Tailandés
- Reflexología
- Técnicas de Spa / Piedras Calientes y Frías



CURSOS CON SALIDA LABORAL INMEDIATA



FIOREL'A®
ESCUELA DE FORMACION PROFESIONAL
DE COSMETOLOGIA Y ESTETICA

Av. Emilio Castro 6603 - C.A.B.A. - Argentina
(+5411) 4642-0554 / 4642-6111 / 4644-0350
www.fiorela.com.ar - fiorela@fiorela.com.ar
f /clubfiorela @fiorelasrl /fiorela_srl
(+54911) 5866-1580





DEPORTISTAS: Masajes preparativos antes de la Actividad Física

Dr. Claudio Sapoznik (Arg.) Colab.: Walter Vega (Arg.), Solange Pesce (Arg.)

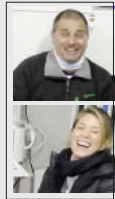

INTRODUCCIÓN:
El presente trabajo es un estudio comparativo entre 2 grupos de remeros de elite en competencia (torneo) de distancia 2000 metros, en Laguna de los Padres, Mar del Plata, Buenos Aires, Argentina. Un grupo al que se le efectuó masaje estimulante previo al torneo (4 remeros) y a otro grupo al que no se le practicó masaje previo (grupo control). Se estudió el lactato en sangre como indicador de utilización de oxígeno en condiciones aeróbicas y anaeróbicas. Vale aclarar que, con un ejercicio prolongado y vigoroso, el producto resultante es el ácido láctico (Lactato), lo cual puede alterar el equilibrio ácido-base. La mayoría de los trabajos científicos se centran en el entrenamiento, demostrando que no cambia mucho el lactato (y lo que ello significa) pero sí, mejora el rendimiento. En cambio no hay muchos (o ningún) trabajos, que vincule el masaje con la utilización de oxígeno, evaluándolo mediante el lactato. Esto no significa que este parámetro sea el único dato a tener en cuenta, pero es importante para cuantificar la utilización de oxígeno, previo, durante y posterior a la práctica en la competencia de remo.

El aumento de la concentración de lactato ocurre, generalmente, cuando la demanda de energía en tejidos (principalmente musculares) sobrepasa la disponibilidad de oxígeno en sangre. Bajo estas condiciones la piruvato deshidrogenasa, no alcanza a convertir el piruvato a Acetil-CoA lo suficientemente rápido, por lo tanto, el piruvato comienza a acumularse. Esto, generalmente, inhibiría la glucólisis y reduciría la producción de Adenosín trifosfato (el ATP sirve para acumular energía), si no fuera porque la enzima lactato deshidrogenasa reduce el piruvato a lactato: $\text{piruvato} + \text{NAD} + \text{H}^+ \rightarrow \text{lactato} + \text{NAD}$. La función de la producción de lactato es oxidar $\text{NADH} + \text{H}^+$ para regenerar la nicotinamida adenina dinucleótido (NAD^+) necesaria para la glucólisis y, por tanto, para que continúe la producción de ATP. El lactato producido va de la célula muscular al torrente sanguíneo

hasta el hígado, donde se vuelve a transformar en glucosa por gluconeogénesis. Al ciclo que comprende la glucólisis en la célula muscular y su reciclaje por gluconeogénesis en el hígado se le conoce como ciclo de Cori (fig 1). Vale decir que el ácido láctico es un elemento final de la glucólisis pero un elemento que se utilizará como combustible en condiciones anaeróbicas. En condiciones normales, el valor de referencia para el lactato en sangre es inferior a 2 mmol/L. Durante el ejercicio, la concentración de lactato puede incrementarse desde un nivel medio de 0.9 mmol/L hasta 12 mmol/L; durante la hipoxia tisular se aumenta la producción de este y es un marcador de gravedad. (Rev Med Inst Mex Seguro Soc. 2015;53(3):316-21).

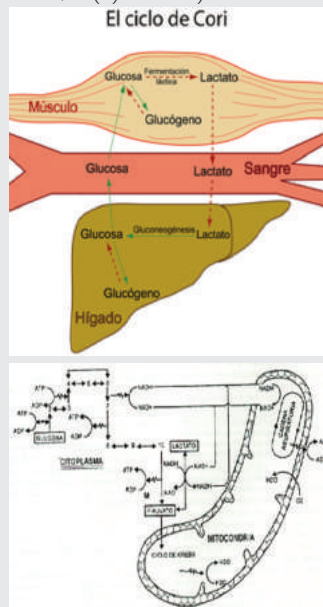

Fig. 1- Ciclo de Cori y glucólisis

Es importante recordar que el aumento de lactato, además de otros factores, durante el deporte de competición, es un factor de fatiga, lo cual es un efecto no deseable en el deportista de elite. Una prueba de lactato puede proveer al entrenador; información de cuatro variables.

A continuación hay una breve descripción de estas 4 variables:

- **Capacidad Aeróbica:** El punto máximo del suministro energético aeróbico;
- **Potencia Aeróbica:** El alcance o capacidad en la cual el punto máximo del suministro energético aeróbico es aprovechado o explotado;
- **Capacidad Anaerobia:** El punto máximo del suministro energético anaeróbico;

- **Potencia Anaerobia:** El alcance o capacidad en la cual el punto máximo del suministro energético anaeróbico es aprovechado o explotado.

En la Conferencia "Diagnóstico Médico-Deportivo Mediante Tests de Lactato" dictada por el Dr. Lotar Kipke (Jefe de Investigadores del Servicio Médico-Deportivo de Leipsig, República Democrática Alemana) en el marco del VII Congreso Mundial de Medicina en Natación de la FINA (Londres, 11-15 de Septiembre de 1989) rezó textualmente: "La investigación y el control de los niveles de ácido láctico sanguíneo intra- y post-esfuerzo es una de las más importantes herramientas de diagnóstico y pronóstico del rendimiento del entrenamiento y la competencia".

Los antecedentes del reconocido fisiólogo, los aportes científicos del Centro de Leipzig y el nivel de performance alcanzado por los atletas alemanes orientales en los últimos años exigen de mayores comentarios. En condiciones normales y, más aún, cuando estamos entrenados el ácido láctico se reutiliza. En cambio con un ejercicio intenso, el ácido láctico comenzará a concentrarse sin lograr eliminarlo rápidamente. Esto provoca la acidificación del medio interno y, por ende, de las fibras musculares, teniendo dos consecuencias:

1- La inhibición de las enzimas encargadas de descomponer la molécula de glucosa para obtener energía, por lo que se nos interrumpe el riego energético de esta vía, misma fundamental para que se produzca el movimiento del aparato locomotor.

2- Impide que el calcio trabaje en la contracción del sarcómero y, consecuentemente, no se produzca la contracción.

La HIPÓTESIS que justifica el presente trabajo, es:

El masaje estimulante predeportivo disminuye el lactato inicial, así como la disminución de la fatiga durante la competencia y luego de ella. Disminuyendo la fatiga, disminuiría las lesiones en el deportes, tales como desgarros y contracturas.

(continúa próximo N°)

estheticNews

Comunicador Profesional

AVISOS DESTACADOS desde \$ 1600

info@estheticnews.com
www.estheticnews.com
SEGUINOS en t/f : @estheticnews

Distribuidora Marchu Nails

Niza Científica - Fórmula Dr. Mysler
Biobellus - Biocom - Biogreen - Accesorios

Guauguaychú 1139 (Floresta) CABA
4568-8284 / 2132-3045



COORDINADORAS
Dra. Fabiana Fligler
Cga. Angela Martino

Jornada Latinoamericana de COSMIATRIA



INSCRIPCIÓN	
Hasta 21/12/18	US\$ 80
Hasta 03/04/19	US\$ 120
En sede	US\$ 150



Tel +54 11 4701 4051 - inforadla2019@anajuan.com

"II Jornada de Actualización en Dermato - Cosmética"

Fecha: 25 de marzo de 2019

Sede: Círculo de Oficiales de Mar Sarmiento 1867, C.A.B.A., Argentina

Horario: 8:30 a 18:30 hs.



Director:
Dr. Miguel Fridmanis



Coordinadora:
Dra. María Cristina Uezen

Informes e inscripción:
Tel.: 4951-0396 / Cel.: 11-5781-0087
Email: capacitacion@uezenpharma.com



En la foto 3 (de izq. a der.):
Maq. Marisa del Dago (A.M.R.A.)
y Maq. Elena Gamarra (A.M.Uy).

**estheticNews con
CARINA MAIDANA MAKE
UP STUDIO:**

EstheticNews estuvo compartiendo con Carina Maidana, en el luminoso Estudio, recientemente, inaugurado, en el centro de Ciudadela. En la foto 4 (de izq. a der.) Carina Maidana, Ing Juan C. Ballatore y Maria Fernanda Lumbardini,



**estheticNews con
DAYLO PLAS PILAR:**

Silvia renovó completamente la imagen de su local Daylo Plas en Pilar, aquí junto a su hija Ayelen (foto 5), compartiendo el estheticNews 93 que acababan de recibir.



**estheticNews con
DISTRIB. CECILIA MAGGIO
PILAR:**

Augusto Miklikowski, Distrib. Exclusivo Lidherma en Pilar, acompañado de una muy buen cliente, Sandra Desanto (fig.6)



recibió, en el 2do. piso del Mall, los nuevos ejemplares del estheticNews

**estheticNews con
EXEL INSTITUTE:**

Mientras Verónica lidiaba con proveedores, aprovechamos para reunir a parte del equipo del Exel Institute. En la foto 7 (de izq. a der.): Gala, la Capacitadora Capilar, Stella Wuhtrich y Pato.



ESCUELA VIVIANA BUSTOS
COSMETOLOGÍA & COSMIATRÍA • ESTÉTICA CORPORAL • MASAJE PROFESIONAL • MAQUILLAJE

ABIERTA LA INSCRIPCIÓN

CURSOS DE VERANO 2019

INTENSIVOS

CURSO DE	DRENAJE LINFÁTICO MANUAL CORPORAL
CURSO DE	MASAJE DESCONTRACTURANTE & DE RELAJACIÓN
CURSO DE	DEPILACIÓN CON CERA - 3 SISTEMAS
CURSO DE	MAQUILLAJE PROFESIONAL
CURSO DE	MANICURÍA + BELLEZA DE PIE

f Escuela Viviana Bustos

@ escuelavivianabustos

📍 Av. José María Moreno 122
Piso 3 Depto 6 - C.A.B.A

☎ 4901-3011 / 4902-0837 / 4903-9613 INT. 2

**{ EXCELENCIA EDUCATIVA
ÉXITO PROFESIONAL }**

30 AÑOS DE ENSEÑANZA
MÁS DE 38.000 PROFESIONALES RECIBIDOS

🌐 www.vivianabustos.com.ar

✉ info@vivianabustos.com.ar

🕒 Lun a Vie de 9 a 21 hs
Sáb de 9 a 12:30 hs

DACTA

f Leticia Dacta **@** dacta_multiespacio
email: dacta@specdy.com.ar

El mejor nivel...

excelentes cursos...

las mejores escuelas

Moreno 90
Chivileoy (B)
(02346)434859 / 436206
15564136

REPRESENTANTE EXCLUSIVO ZONA NORTE

LIDHERMA

CECILIA MAGGIO
CENTRO DE DISTRIBUCIÓN

LOS TRONCOS DEL TALAR
GRAL. PACHECO

Independencia 350 piso 2 of.12
C.C UNO NUEVE SIETE (esq. Olazabal)
Teléfono: 47154771
pacheco@lidherma.com

Te Te esperamos en un nuevo espacio profesional para venta yta asesoramiento de la marca líder en el mercado

SEDE PILAR

Estanislao López 538 (Ex ruta 8) piso 2 of. 211
Shopping Pilar Point
Teléfono: 02304374720
pilar@lidherma.com

SEDE MARTINEZ

H. Yrigoyen 66 piso 2 of.14 "F"
Galería Zür Linde
Teléfono: 4793-3929
martinez@lidherma.com

f Cecilia Maggio Centro de Distribución

Capacitaciones permanentes en tratamientos, novedades, productos y lanzamientos
Descartables – Aparatología
Se aceptan tarjetas de Crédito y Débito –Envíos a Domicilio

35° CONGRESO INTERNACIONAL de ESTÉTICA & SALUD

SÁBADO 8 JUNIO (8.30 a 18.40 hs.) - PARQUE NORTE - C.A.B.A.



ÁCIDOS: Cuándo y cómo usarlos.
Dra. Irene Bermejo (Arg)



MICROBIOTA y CONTROL de la PIEL REACTIVA: Impacto en la barrera cutánea y control de la disbiosis para lograr una piel saludable. Protocolo (T-P).
Qca. Cosmética Liliana Palumbo (Arg.) y Ctra. Ana María Sovrán (Arg.)



PIELES MADURAS: Cómo se tratan.
Estheticien Alexandre Simas (Brasil)



FASCIAS.
Lic. Klga. y Ftra. Silvina Bossi (Arg.)



MARKETING DIGITAL en ESTÉTICA: Herramienta para conseguir Clientes.
Lic. Carolina Ballatore (Arg.)



TÉCNICAS PARAMÉDICAS en MICROPIGMENTACIÓN:
Estrías, cicatrices y areolas.
Master Trainer en Micropigmentación Gabriela Borges (España)



MICRONEEDLING: inducción del colágeno con procedimientos no ablativos para arrugas, estrías y envejecimiento.
Ctra. Paula Lingenti (Arg.)



LIFT MESO: Regeneración y Rejuvenecimiento de la piel.
Master Lilian León Díaz (Suiza)



DISCROMIAS, MELASMA, ACNÉ, ROSACEA.
Dra. Luisa Di Matteo (Arg.)



CELULITIS y FLACCIDEZ: Visitas frecuentes en nuestro gabinete.
Tratamiento Sistémico, Aparatología (T-P).
Aromaterapeuta Cristina Moro (Arg.)

27° CONGRESO INTEGRAL de MAQUILLAJE

DOMINGO 9 JUNIO (8.30 a 14.15 hs.) - PARQUE NORTE - C.A.B.A.



EDITORIAL ART.
Maq. Paz Sykes (Arg.)



MAQUILLAJE para las 4 Edades de la vida.
Lic. Maq. Mariano Dezano (Arg.)



MAQUILLAJE PARA CELEBRITIES.
Maq. Alexandre Simas (Brasil)



CARNAVAL: Maquillaje y Vestuario
Caracterizador Maq. Sebastian Benedetti (Arg.)



NOVIAS: Tendencia en Instagram
Lic. Maq. Nathacha Nina (Rep. Dominicana)



MAKEUP DRAG QUEEN: Extravaganza.
Caracterizador Maq. Liborio Iuculano (Arg.)

2° CONGRESO TEÓRICO-PRÁCTICO DE UÑAS

by BuonaEstetika2019

DOMINGO 9 JUNIO (de 15.00 a 18.45 hs.) - PARQUE NORTE - C.A.B.A.

NAIL ART + NAIL SHAPE + DECO
ÚLTIMAS TENDENCIAS

*** Las ENTRADAS A CONGRESOS incluyen: CERTIFICADO PROFESIONAL + ENTRADA EXPO & ACTIVIDADES ESTACIONAMIENTO & COMBIS GRATIS

PROMO VERANO: descuento especial 40% OFF (vence 29-03-19), en todos los CONGRESOS - Inscríbete ya!



8 Sábado y 9 Domingo de JUNIO 2019 - PARQUE NORTE - BUENOS AIRES - ARGENTINA



DESCUENTO para CONGRESOS & CONCURSOS BuonaEstetika 2019

Señá \$ 200 y Pagá hasta en 5 Cuotas (enero-mayo) !

Con tu Inscripción, te regalamos la Entrada a la EXPO. Si después no podes venir, tenés 3 Alternativas:

- 1- aplicarla para tu Entrada a la Expo,
- 2- transferirla a otra colega o
- 3- pasarla para el año que viene.

Es una inversión sin riesgo, aprovechá al máximo este super descuento!

Promo VERANO
(vence 29 de Marzo 2019)

40% off

19° CONCURSO Internacional de MAQUILLAJE & Reality Make Up Show BUONAESTETIKA 2019

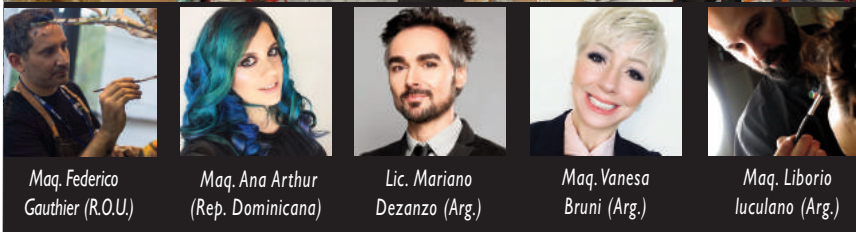

Maq. Federico Gauthier (R.O.U.)

Maq. Ana Arthur (Rep. Dominicana)

Lic. Mariano Dezano (Arg.)

Maq. Vanesa Bruni (Arg.)

Maq. Liborio luculano (Arg.)

**CONGRESOS ACADEMICOS : 35° Internacional de ESTÉTICA & SALUD
27° Integral de MAQUILLAJE
2° Teórico-Práctico de UÑAS**



JURADO DE LUJO - 19° CONCURSO INTERNACIONAL MAQUILLAJE-BE2019

*** Se entrega CERTIFICADO PROFESIONAL

SPONSOR Oficial BuonaEstetika2019:



INSCRIPCIONES: Te./Fax (54-11) 4545-4592/ 4547-2855
www.buonaestetika.com SEGUINOS en @buonaestetikaexpocongreso

inscripciones@buonaestetika.com
@buonaestetika



ESTRÉS EN LA PIEL

(1ra. parte)

Ctra. Esteticista Cristina Parlapiano (Arg.)

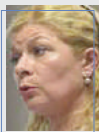

A través de estudios avalados se ha demostrado que la piel tiene una necesidad imperiosa de reposo para su reestructuración y, también, para cumplir con sus funciones celulares, es decir, que necesita del descanso físico para llevar a cabo su metabolismo.

Es preciso recordar que cuando no dormimos bien, la piel pierde la capacidad de sintetizar nuevo colágeno, la maravillosa proteína. Cuando hablamos del metabolismo celular de la piel, hacemos referencia a la correcta y adecuada síntesis de fibras, específicamente la elastogénesis (generación de nuevas fibras de elastina), proteínas responsables de la elasticidad de la piel, a la colagenogénesis (generación de nuevas fibras de colágeno), proteína responsable de la turgencia en el tejido.

Cómo es sabido, dentro de los componentes más preciados de la piel, debemos considerar a este tipo de fibras y, además, a una sustancia geloide conocida como Gag's (glucosaminoglicano), ni más ni menos que el noble ácido hialurónico, principal responsable del aporte acuoso en la piel. Cabe recordar que, cuando es abundante este tipo de elementos en la dermis, la piel lucirá más turgente, tersa, elástica, suave al tacto, con luminosidad, en fin, con aspecto saludable.

En contrapunto, con la disminución en número y calidad de estas fibras, se lucirá una piel con pérdida de firmeza, (sin turgencia) y escasa elasticidad.

Con respecto a las pieles sensibles, reactivas, poco tolerantes, suele observarse que cuando están afectadas por estrés, padecen hipersensibilidad lo que las conduce inevitablemente a lucir con eritema. Si bien el enrojecimiento es pasajero, con el mecanismo vaso motor de contracción y dilatación de capilares, éstos pierden la capacidad elástica, se tornan frágiles y son más propensos a la ruptura dando lugar, de este modo, a la aparición de telangiectasias, conocidas comúnmente como "arañitas". Además, el fenómeno conoci-

do como estrés, tiene incidencia negativa sobre el correcto funcionamiento de la circulación sanguínea.

Cuando el Transporte de la Sangre, en cuanto a nutrientes y oxígeno a los tejidos, es deficiente la función celular; también, lo es, por lo tanto experimenta un déficit nutricional y se ve perjudicada, luce opaca, desvitalizada, etc.

- También, a Nivel Dérmico el estrés provoca estragos, justamente por la incorrecta y/o deficiente irrigación sanguínea, de la que se ha hecho mención en el párrafo anterior.

- Los Anexos Cutáneos padecen la falta de nutrientes lo que se traduce en faneras débiles y deslucidas: uñas y cabellos quebradizos, de decrecimiento ralentizado, opacos y de aspecto frágil entre otras alteraciones.

- En el Cabello es frecuente, además, observar algún tipo de alopecia.

- En cuanto a la Actividad en la Dermis en las Glándulas Sebáceas se observa un incremento en su actividad y como consecuencia un aumento de sebo con la consecuente formación del comedones. Es decir, podría iniciarse un proceso de obstrucción del folículo dando origen a un proceso comedogénico (aparición de acné).

- Haciendo referencia a los Efectos Nocivos, relacionados con el estrés, se ha demostrado que tiene incidencia sobre los factores que desencadenan el fenómeno de envejecimiento prematuro, también, conocido como "envejecimiento inducido".

En cualquier caso, se incrementa la liberación de RADICALES LIBRES, moléculas sumamente inestables que dan inicio al proceso de envejecimiento.

EN CONCLUSIÓN:

El ESTRÉS puede afectar a la piel desde distintos frentes, por diferentes circunstancias, en diversas etapas de nuestras vidas, a veces, de manera circunstancial y, en otras, de forma permanente y, muchas veces, dependerá de la manera en que se enfrentan las distintas vicisitudes que nos depara la vida.

(continúa próximo N°)

CARI TERRÁNEO

Seguridad
Confianza
Resultados

Línea
Oil Free

Cuidamos
la piel que enrojece

Acompañamos
a los profesionales de
la dermoestética

Investigamos
a nivel farmacéutico
y cosmíatrico

f dermocari @dermocarit cariterraneo@gmail.com

ANALÍA FANTINI
dando prestigio a la estética

SOMOS REPRESENTANTES EXCLUSIVOS DE:

LIDHERMA

SOMOS DISTRIBUIDORES DE:

TEXEL COVERSIN ALAMBIQUE Le CANNET

Santa Rosa 31 • Galería Via Florencia • Local 15 • tel: 0351 4233773
distribucion@analiefantini.com.ar • capacitacion@analiefantini.com.ar • www.analiefantini.com.ar

Lidherma en Cordoba - Analía Fantini Representante Exclusiva @analiefantini

Centro de Capacitación Técnica

Atelier

Gral. Pintos esq. Alem - Zárate, Bs As - Tel: (03487) 440492
email: perfumeriafiorela@gmail.com

CURSOS - CAPACITACIÓN

- * Estética Corporal
- * Maquillaje
- * Herramientas
- * Cosmetología
- * Pedicura
- * Aparatología
- * Masoterapia
- * Peinados
- * Muebles
- * Depilación
- * Uñas Esculpidas,
- * Manicura
- * Gelficadas, Encapsuladas

LO ÚLTIMO!

BELLA CLARA MAQUILLAJE:

El Beauty Collection Luxury es una caja que viene preparada de fábrica con 3 productos dentro. Una colección de maquillaje y brochas bellamente empaquetados que cualquier



amante del maquillaje desearía. Perfecto para cualquier ocasión de regalo. La colección incluye:

1- Paleta de sombras 88 Original Palette: Una extensa colección de sombras vibrantes y alta-

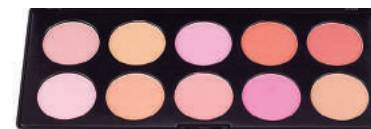

mente pigmentadas en acabado mate.

2- Set de 22 brochas de pelo natural y sintético: Completo set de pinceles de lujo utilizados por



profesionales. Incluye las siguientes brochas: Abanico grande (sintético) Polvo lustre (sintético) Polvo oval (sintético) Lustre plano (sintético) Rubor biselado (pelo natural) Polvo (pelo natural) Corrector (sintético)

*Sombra grande (pelo natural) Difuminador (pelo natural) Difuminador biselado (pelo natural) Sombra cuenca (pelo natural) Difuminador cuenca (pelo natural) Sombra mediano (pelo natural) Sombra detalle (pelo natural) Labios (pelo natural) Corrector detalle (sintético) Difuminador pinito (pelo natural).

*Cejas (pelo natural) Difuminador (de esponja) Delineador/Cejas mediano (sintético) Delineador/Cejas chico (sintético) Delineador/Cejas grande (sintético) Brochero de ecocuero negro.

3- Paleta de rubores 10 Blush Palette:

Con tonos fríos y cálidos, de acabado mate y satinado.



Distribuidores oficiales de la marca Coastal Scents en Argentina.

Informes: Paraná 346, Córdoba Capital
Wapp 0351-153114144
Instagram @bellaclaramaquillaje.
Facebook Bella Clara -Maquillaje
www.bella-clara.com

BIOCOSMÉTICA EXEL:

HYDRA 10, Emulsión dermo-protectora para el cuidado complementario de la piel reseca.

La piel seca es una condición muy común que se caracteriza por falta de adecuada cantidad de agua en la capa más superficial de su estructura: la Epidermis. Esta particularidad tiende a afectar a hombres y mujeres por igual, siendo las personas de la tercera edad mucho más propensas a padecerlas. Las áreas más



MiniShort

**“EL MAL DE LAS MODELOS”
POCEADO CELÚLTICO PERSISTENTE Y FLACCIDEZ POR GLICACIÓN**

EL DESAFÍO MÁS DIFÍCIL DE TODA ESTETICISTA

STOP GLICACIÓN!

El consumo excesivo de glucosa impacta sobre el colágeno y elastina. Los vuelve rígidos y genera flaccidez del tejido y nódulos celulíticos.

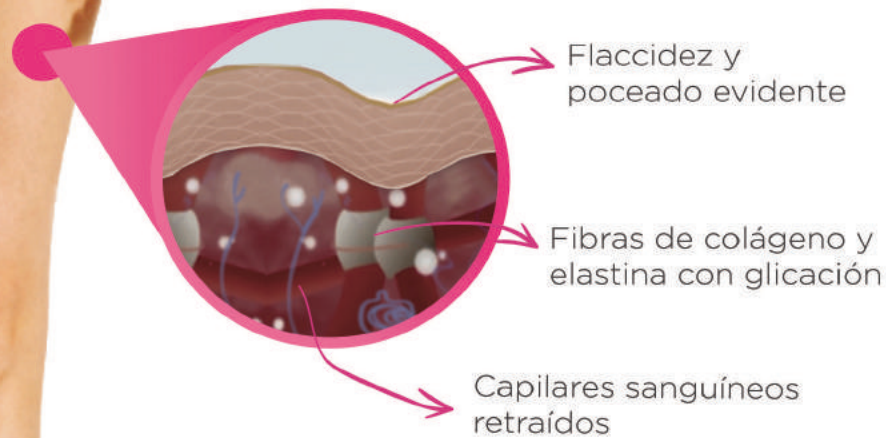

**1·2·3
FIRMO PROGRAM**

ÚNICO TRATAMIENTO PROFESIONAL

- ANTIGLICACIÓN ✓
- REAFIRMANTE ✓
- DRENANTE ✓
- TONIFICANTE ✓

PARA CUERPOS DELGADOS

RESULTADOS

desde la primera sesión



afectadas son los codos, manos, brazos y miembros inferiores, principalmente tobillos y talones.

Entre otros efectos no deseados, la problemática produce descamación, agrietamiento y prurito. Como medida paliativa, es necesario humectar la piel con productos adecuados, como así también, realizar un buen plan de hidratación por vía oral. EXEL creó HYDRA 10, emulsión que humecta el estrato córneo y la epidermis aportando agua y sustancias higroscópicas que captan dicho elemento del medioambiente. Además, incorpora lípidos que disminuyen la pérdida de agua trans-epidérmica. Adicionalmente, contribuye con ingredientes que nutren, mejorando la elasticidad de la piel. Ideal para pieles reseca y/o quebradizas o de personas con diabetes. Ayuda a evitar los signos visibles de la irritación concomitante característica de estos procesos donde la piel se encuentra, extremadamente, reseca. Otorga hidratación, elasticidad y suavidad.

Activos: Liposomas Demoprotectores, Urea al 10%, Aloe Vera, Aceite de Coco, Aceite de Almendras, Vitamina A y E.

RECOMENDADO: para todo el cuerpo, especialmente, para codos y talones, en personas con piel seca, reseca o personas con diabetes. Es, también, indicado para personas de la tercera edad o que viven lugares con climas extremos.

MODO DE USO: aplicar sobre todo el cuerpo (en especial las zonas más afectadas) con masaje hasta su total absorción. Uso diurno y nocturno. Recomendado después de la higiene. Estudio dermatológico: Aumento del 74.8% de HUMECTACION y 23.7% de ELASTICIDAD

Informes: www.bioexel.com

CARTHAGE:

Slim Fit Night, el gel crema corporal que actúa sobre la proteína circadiana de la grasa! **GENES Y RELOJ BIOLÓGICO.** Este reloj está ubicado en el cerebro y mantiene la sincronización del organismo con el día-noche en función de las señales internas y externas que recibe. Regulado por los genes reloj, está conectado a otros relojes periféricos distribuidos por todo el cuerpo, que regulan los ritmos circadianos de cada órgano. La presencia o ausencia de luz es la señal principal para la sincronización de las funciones orgánicas a lo largo del día, ya que algunos de estos genes son más activos durante la fase diurna y otros, durante la fase nocturna.

NOCTURNINA, LA PROTEÍNA CIRCADIANA. Está considerada una proteína circadiana porque su expresión es activada por los genes reloj durante las primeras horas de la noche, que es cuando alcanza su pico máximo. Presente en los adipocitos entre otros tejidos, la Nocturnina induce la proliferación de los adipocitos (adipogénesis) y la acumulación de lípidos (lipogénesis) durante este periodo. Carthage introduce, en su producto Slim Fit Night, Nocturshape®, el único activo que reduce la Nocturnina, proteína de acción nocturna que induce la acumulación de grasas. El Nocturshape® es un activo biotecnológico conseguido a partir de un micro-organismo presente en el plancton. Este polisacárido tiene la capacidad de reducir los niveles de Nocturnina para limitar la acumulación de lípidos, aumentar la lipólisis y reducir el contorno. Además, Nocturshape® logra inducir la expresión de colágeno tipo I, alisando el relieve de la piel de naranja e incrementando la firmeza cutánea. Carthage Slim Fit Night posee una combinación de activos que son la clave para conseguir resultados visibles: Nocturshape® el activo específico que inhibe la actividad de la Nocturnina y Drosera Rammentacea liposomada, que estimula la lipólisis. Enriquecida con

(continúa lo último! en pág. 14)

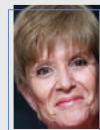

Téc. Univ. Ctra. Estet. Ana Lía Silvera (Arg.)

(continúa lo último! de pág. 13)

El TAAE TAPING puede colaborar en cuatro de los 5 puntos expuestos (ver *estheticNews* 93).

CUALIDADES:

- Está pensado y desarrollado para favorecer al cuerpo, gracias al propio cuerpo.
- Posee características exclusivas que lo diferencian de cualquier otro tipo de vendaje.
- Es un vendaje elástico, formado por una estructura trenzada de hilos de algodón, con un adhesivo que NO contiene látex, su nombre es "cianoacrilato" es de uso médico, antialérgico e imita la huella dactilar para favorecer la transpiración y la elevación de la piel, tributando un mayor flujo sanguíneo y un aumento de información en la zona.
- Tiene la misma elasticidad y grosor de la piel.
- Es elástico sólo en sentido longitudinal, las propiedades de la cinta duran entre 3 a 5 días y su adherencia mejora a medida que se calienta, por ello, es necesario frotarlo ligeramente al aplicarlo.
- Es resistente al agua y de secado rápido, esta cualidad permite el aseo diario y la práctica de cualquier actividad.
- Se presenta en varios colores que, siguiendo los manuales de la cromoterapia, aportará aún más efectividad a las cintas.

EFECTO CIRCULATORIO:

La elasticidad del vendaje y la forma en que lo aplicamos,

(zona a tratar en posición de estiramiento pero sin estirar el vendaje) logran una mejoría circulatoria cuasi inmediata desencadenando un efecto analgésico.

EFECTO ANALGÉSICO:

El aumento del espacio celular subcutáneo que provoca el TAPING disminuye la presión de los mecanorreceptores y, de esta forma, se reducen las aferencias nociceptivas, favoreciendo el drenaje de los detritos tisulares y de los mediadores inflamatorios acumulados en la zona.

FIBROSIS Y ADHERENCIAS:

El TAAE mejora la interrelación entre las fascias, evitando o mejorando las adherencias o fibrosis.

CONSTIPACIÓN:

El taping con una de sus técnicas, segmental para Intestino grueso, activa y favorece la motilidad intestinal, influye desde la periferia sobre el colon descendente, transverso y ascendente, otorgando un orden fisiológico sobre el tránsito intestinal.

APOYO DOMICILIARIO:

El apoyo domiciliario acorta los tiempos del tratamiento, y, no siempre, se cuenta con ésta colaboración. Esa es una de las virtudes del Taae Taping aplicado en Estética, actúa SOLO POR ESTAR APLICADO, sin impedir ninguna actividad por parte de nuestras pacientes/ clientes, incluso la natación. Va a permanecer aplicado durante cuatro o cinco días (tiempo prome-

dio de colocación) actuando las 24 horas del día.

Esta técnica puntual, es imprescindible que sea aplicada por una persona capacitada para evitar iatrogenias, con la cual podemos tener un aliado silencioso y ABSOLUTAMENTE efectivo dentro del gabinete.

NUEVAS LINEAS DE INVESTIGACIÓN (sobre los efectos del Taping a nivel celular):

Según, el **Dr. Kenzo Kase**, el efecto elevador sobre la piel que ejerce el VNM aumenta el espacio existente entre las capas de la piel, lo que facilita el movimiento celular. Las células madre, cuya ubicación es la capa basal de la epidermis, tendrían más facilidad para moverse y ascender hacia la superficie (promedio demoran de 2-4 semanas), lo que facilitaría que las células de la piel dañadas se reemplacen antes. Se podría decir entonces, que el Taping aplicado sobre la epidermis estimularía la producción de células madre en la zona sobre la que se aplica.

ALGUNAS PAUTAS DE COLOCACIÓN:

Es imprescindible conocer anatomía y sistema linfático, porque dependiendo de la colocación origen inserción u inserción origen se obtienen resultados opuestos. Existen tres principios de colocación, y cada uno de ellos va a tener una acción distinta.

- Taae Taping actúa por permanencia y adherencia necesitando tiempo para poner en marcha los diferentes efectos desde mecánicos hasta neuroreflejos y, dichos mecanismos de acción no se logran inmediatamente siendo, también, imprescindible colocar sobre la piel limpia sin ningún tipo de residuo oleoso, razón por la cual NO debe utilizarse como si fuera una máscara y retirarlo en minutos, no cumplirá ninguna acción e incluso microscópicamente se produce un daño importante en las fibras, por el sobreestiramiento de la tracción al retirarlo.

- Sólo en algunas colocaciones se puede usar los pre-cortados pero no en todas, ya que cada paciente tiene medidas individuales y en colocaciones musculares es necesario respetar origen e inserción muscular.

- No está recomendado su uso en tratamientos anti-age, arrugas, secuelas de acné, ya que para lograr algún beneficio, debería permanecer el paciente muchos días e incluso meses con el rostro vendado.

- El TAAE es una excelente elección como complemento de tratamientos estéticos, pero como toda técnica tiene limitaciones e indicaciones precisas, que si no se tienen en cuenta se distorsiona o descarta, no por no tener efectividad, sino por mal uso de parte del profesional que no respeta las normas, o no está instruido en esta técnica.

nocturna, combate las adiposidades rebeldes y corrige el aspecto de la piel con celulitis. Estimula la lipólisis, facilita el drenaje y mejora la firmeza, remodelando la silueta durante el sueño.

Informes: www.carthagebeauty.com
www.facebook.com/carthagebeauty

CENTRO DE ESTUDIOS COSMÉTICA CIENTÍFICA: LINEA ANDIROBA PARA EL CUIDADO DE LA PIEL CON CELULITIS. El aceite de andiroba es un antiinflamatorio que acelera la circulación arteriovenosa disminuyendo el dolor y el lipedema.



La cafeína, el té verde y el fucus son lipolíticos y protectores de radicales libres. La centella asiática es cicatrizante. Ginko Biloba es regularizador de edemas y de la circulación sanguínea. Aceite de Castañas de Para es rico en ácido oleico y vitaminas que forma un film que impide la evaporación del líquido tisular. CREMA PARA TEJIDOS CON CELULITIS Acción: Lipolítica, Descongestionante del líquido edematoso actuando sobre el sistema linfático y venoso, Estimulante del tejido conectivo que da firmeza a la piel.

EMULSION PARA TEJIDOS CON CELULITIS: Es una emulsión para uso diario. Su formulación es semejante a la crema pero con mayor concentración de Ginko Biloba, Té Verde y Fucus. GEL EUTERMICO: Estabiliza la temperatura de los tejidos (eutermia) favoreciendo el proceso de eliminación de toxinas y la acción lipolítica sobre partículas grasas. GEL MODULADOR CORNEO: Exfoliante de última generación de doble acción: la mecánica que permite eliminar las células muertas por medio de las microesferas de polietileno y la química otorgada por el ácido glicólico que facilita el desprendimiento celular induciendo a la formación de factores de crecimiento.

Informes: (54 11) 4373 8911 / 3692
info@cosmeticacientifica.net
www.cosmeticacientifica.net

FÓRMULA DR MYSLER:

Emulsión con ACIDO LACTOBIONIO. La biotecnología, aplicada a la Química Cosmética, ha trabajado en los últimos años, tratando de obtener nuevos activos que fueran derivados de múltiples sustancias naturales, en el caso que nos ocupa, puntualmente se tomaron glúcidos más conocidos como azúcares. De esta forma, y tomando algunos de los sacáridos más comunes como: Glucosa, lactosa, fructosa, manosa, sacarosa, galactosa, etc, a partir de ellos, se elaboraron una serie de activos de nominados PHAS (Poli Hidro AcidoS). Estos productos revolucionaron la estética por su confiabilidad, y seguridad, logrando solos ó combinados una acción sumamente amplia. El ácido que hoy presentamos, es el ACIDO LACTOBIONICO. Phas no fotosensibilizante, producto de la oxidación enzimática de la lactosa; o por síntesis entre el Acido glucónico (un ácido aldónico) y la galactosa (un carbohidrato). Caracterizado por tener numerosos grupos oxidril en su molécula, (C12 H22 O12), lo que lo convierte en exfoliante suave, antioxidante, aclarante, inhibidor de las metaloproteinasas de la MEC (Membrana Extra Celular) y, debido a ser una molécula altamente higroscópica, es ideal para el tratamiento de pieles deshidratadas, asimismo, evita la degradación de las fibras colágenas, previniendo el Envejecimiento y el Daño Solar como, también, fortalece la función barrera de la piel y es un queratoplástico sumamente potente, facilitando la realización de extracciones. Está indicado para pieles sensibles, que no toleran los alfa hidroxilácidos tradicionales en casos de realizar

www.tienda.areaediciones.com.ar

Todo el material didáctico a tu disposición

Aprovechalo!

Ahora podés informarte y comprar directamente desde la tienda virtual de OPTIMA. Armá tu colección de ediciones digitales, adquiriendo de a uno los ejemplares.

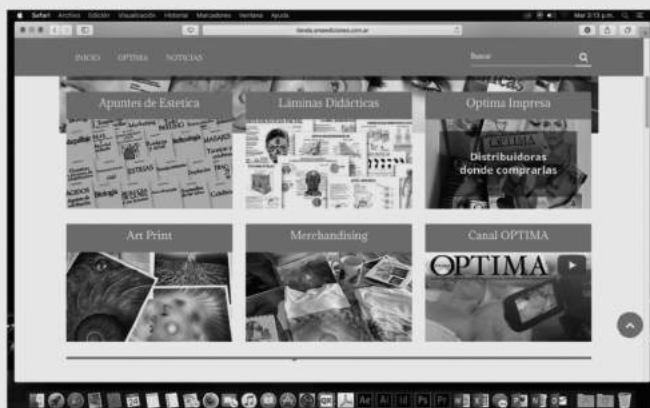

Todo lo que podés hacer en la tienda: Leer noticias, comprar las ediciones anteriores de la revista Optima en versión digital. (tenés el detalle de los contenidos de cada edición) Podés comprar e-books, y hacer pedidos del material impreso, como las Láminas didácticas o toda la serie de Art Print (posters y productos de merchandising) Elegís la forma de pago directamente desde la página www.tienda.areaediciones.com.ar



También tenés el listado completo de las distribuidoras de OPTIMA en todo el país. Las podés localizar en el mapa buscándolas por localidad.

YouTube Revista Optima

f Revista Óptima

peeling, fototipos altos, engrosamiento cutáneo, tratamiento de acné durante el brote y en las secuelas, hiperpigmentación, Envejecimiento por su acción antioxidante, para arrugas, piel amarilla, desvitalizada, ya que mejora la elasticidad, firmeza y luminosidad. Es ideal para el tratamiento del Síndrome de Favre Racouchot (comedones gigantes en párpados), dado que su acción es altamente queratoplástica, sin evidenciar ardor, ni eritema, facilitando de esta forma las extracciones; se puede aplicar en ictiosis, xerosis, ya que va a restaurar la humedad perdida en forma veloz.

Informes: Vid. 2198, piso 1° D, C.A.B.A (5411) 4824-3906
info@formuladrmyslersa.com.ar
Seguinos por Facebook

IDRAET:

IDRAET PRO MAKE UP PRESENTA SU LINEA VITAMIN C.

IbraetGroup continúa ampliando la línea de maquillaje de lujo para las más exigentes y lanza Vit. C, compuesta por **Foundation Base Fluida Líquida** y **Foundation & Concealer**, dos productos que ayudan a mejorar el aspecto de la piel otorgando hidratación, dándole mayor luminosidad. Ibraet Group presenta **Vitamin C Foundation Base Fluida Líquida** y **Vitamin C Foundation & Concealer**, dos productos enriquecidos con Vitamina C, que logran dar un efecto revitalizante, corrigen imperfecciones e hidratan la piel. **Foundation Base Fluida Líquida** es una base de maquillaje antiage formulada con pura Vitamina C para un efecto revitalizante y de mayor luminosidad en la piel que minimiza los signos de cansancio y líneas de expresión.

BENEFICIOS: textura fluida de efecto mate, controla el exceso de brillo, logrando un acabado natural por más tiempo. Es hipoalergénico, sin fragancia y sin aceites minerales. Actualmente, disponibles en los tonos 21 Caramel y 31 Cocoa. **Foundation & Concealer** es una base + corrector de alta cobertura. Posee textura sedosa que se extiende perfectamente hasta fundirse en la piel. Está enriquecido con pura Vitamina C, corrige imperfecciones, suaviza ojeras y unifica el tono a la vez que hidrata y disminuye las líneas finas. Alto nivel de cobertura. Es hipoalergénico, larga duración, a prueba de pliegues. Disponibles en los siguientes tonos: 11 Vanilla / 21 Canelle / 71 Almond.

Informes: www.idraetgroup.com

LIDHERMA:
Hydrapore Contorno de Ojos. Lidherma, la marca líder en cuidado dermocosmético de la piel, presenta su nuevo producto de la exitosa línea Hydrapore, Contorno de Ojos. Formulado con aquaporinas y ácido hialurónico, Hydrapore Contorno de ojos es un fluido refrescante que hidrata profundamente la zona periorcular. Se coloca mediante un dispositivo roll on de acero que, mediante un suave masaje, deja la mirada despejada. Se recomienda para hombres y mujeres de toda edad y tipo de piel. El fin de la celulitis ya está aquí. La celulitis es un problema multifactorial que siempre preocupa a la mujer que comienza en la acumulación de tejido graso corporal y se visualiza como "piel de naranja". La acumulación de tejido graso requiere un tratamiento que combine potentes activos específicos. **Cellu Reductil** es la respuesta de Lidherma para

(continúa lo último! en pág. 16)

Cellu Reductil es la respuesta de Lidherma para

idraet
DERMOPURITY

SOLARES

365 DÍAS DE PROTECCIÓN

LANZAMIENTO

PROTECTOR SPF15

CREMA ULTRA LIGERA
FACIAL & CORPORAL - PROTECCIÓN MEDIA UVA/UVB

De textura ligera, apto para todo tipo de piel. Para obtener un bronceado saludable. Con Vitamina E biodisponible.

PROTECTOR SPF30

COMPLEJO ANTIAGE
FACIAL - PROTECCIÓN ALTA UVA/UVB

Hidrata e evita el envejecimiento.

PROTECTOR SPF50

CREMA
FACIAL - PROTECCIÓN ALTA UVA/UVB

Ayuda a prevenir las quemaduras solares mientras hidrata y nutre la piel.

PROTECTOR SPF50+ SPRAY INVISIBLE (SPF72)

FACIAL & CORPORAL - PROTECCIÓN MUY ALTA UVA/UVB

Protección SPF73.7 en pieles secas y SPF60.6 tras 40 minutos de inmersión.

LANZAMIENTO

PROTECTOR SPF65

CREMA NATURAL
FACIAL & CORPORAL - PROTECCIÓN MUY ALTA UVA/UVB

Emulsión de baja oleosidad, acción antioxidante y antipolución. Brinda hidratación profunda durante 24 horas y previene el envejecimiento prematuro. Con Vitamina E biodisponible.

Apto bebés mayores a 6 meses y niños.

AUTOBRONZE COMPLEJO ANTIAGE FACIAL & CORPORAL

Logra en la primera aplicación un tono bronceado 100% natural y sin riesgos para la piel.

HIPOALERGÉNICO - RESISTENTE AL AGUA - SIN ACEITES MINERALES - SIN PARABENOS -
VEGANO - TESTEADO DERMATOLÓGICAMENTE

f /idraet /idraetgroup

An idraet group Company

www.IDRAETGROUP.com

DIABETES Y SUS COMPLICACIONES (2da. parte)

Prof. Dr. Adolfo Zabala (Arg.)



La DIABETES es una enfermedad que por ahora no se cura, se controla y en muchos casos es asintomática, por lo cuál los enfermos no toman las medidas adecuadas, ocasionándose numerosas complicaciones. Estas ocasionan un incremento de la morbilidad mortalidad. En varios estudios se ha mostrado que sólo el 30 % de los pacientes controla los tres factores fundamentales que son: la glucemia, el colesterol y la presión arterial. El Tratamiento de la Diabetes, no es sólo la glucemia sino que debe ser integral, recordando que la diabetes no se toma vacaciones, ni fin de semana. Se sugiere esta regla nemotécnica de los elementos a controlar: **CHETA-H.**

- C: Colesterol. El control del mismo disminuye la morbimortalidad en forma significativa. Debe tenerse el colesterol de LDL menor de 100 y si hay muchos factores de riesgo, menor de 70 mg.
- H: Hemoglobina glicosilada, como un parámetro del control de la glucemia. Debe lograrse niveles menores de 7 % y evitar las oscilaciones de la glucemia.
- E: Estilo de Vida Saludable. Evitar el sedentarismo, y hacer actividad física 150 minutos por semana, en días alternos. Dormir entre 6 a 8 horas, manejar el estrés y evitar tóxicos.
- T: Tabaco. Nadie debe fumar, pero, especialmente, los diabéticos que tienen más riesgo al mismo. También, hay que evitar el fumador pasivo.
- A: Alimentación. Debe ser saludable, logrando un peso aceptable. No comer muchas carnes rojas, ni procesadas, evitar las grasas. Comer dos porciones por semana como mínimo de pescado ó productos de mar. Diariamente, 5 por-

ciones de frutas y verduras.
- H: Hipertensión. Es de gran frecuencia y, muchas veces asintomática. Hay que tomar la presión frecuentemente y lograr cifras menores de 140/80 mm Hg.

Para lograr esto los pacientes tienen que usar los 4 pilares del Tratamiento de la Diabetes: dieta, ejercicio, educación diabetológica y medicación.

Los pacientes deben integrar el equipo de tratamiento, capacitándose en el manejo de la enfermedad, y lograr los objetivos de control.

Los diabéticos tipo 1 deben concurrir a la consulta como mínimo una vez por mes y los diabéticos tipo 2 una vez cada tres meses.

Hay que tener un Control y Seguimiento frecuente, siendo los Objetivos a lograr:

- 1- Control glucémico lo más normal posible, todos los días de la semana.
 - 2- Un peso razonable.
 - 3- En los jóvenes un crecimiento y desarrollo normal.
 - 4- Las mujeres una salud reproductiva normal.
 - 5- Los niveles de lípidos deben ser: colesterol total menor de 200 mg ;colesterol LDL menos de 100 (menos 70 si hay muchos factores de riesgo); colesterol HDL más de 40 en el hombre y más de 50 mg en las mujeres,; triglicéridos menos de 150 mg.
 - 6- Cifras de tensión arterial menores de 140/80 mm Hg.
 - 7- Detectar las complicaciones tempranamente y evitar su progresión:
- Los **Diabéticos tipo 2** deben estar atentos por si existe alguna complicación en los ojos, el corazón, los riñones y en miembros inferiores. Los **Diabéticos tipo 1**, se pueden observar complicaciones los 5 años del descubrimiento.

DANASIL Todo para el Podólogo

- Plantillas a Medida
- Hojas Pedigrif. s/Tinta
- Masa Siliconada
- Art. En Gel Polimero
- Protectfoot Autoadhesivo
- Tubión Nacional
- Hojas de Bisturi y Gubias
- Instrumental
- Tornos y Micromotores
- Fresas y Fresones
- Helicóptero Plegable
- Guañas y Pospapias
- Estufas y Esteriliz. y Mucho Mas...

Av. Dto. Avarez 1899 (Esq. A. M. Cervantes)
 Tel: 4585-3957/4586-5787 Tel/Fax: 4586-2057
 e-mail: danasilortopedia@hotmail.com

CONSTELACIONES LABORALES
 ENFOQUE BERT HELLINGER
 LIC. MARA VILLAGRAN

Es una mirada para ver los vínculos que uno tiene con otros seres y reconocer la fuerza interior que nos impulsa a cambiar el enfoque...

CAMPOS de APLICACION:
 * Salud
 * Educación
 * Empresas en general
 * Adultos Jóvenes y Niños

*** Talleres Informativos FREE
 Consultas en:
 (54-11) 4552-3931 (15) 6858-3705
 www.maravillagran.com.ar

JEMPro
 JERARQUIA EN ESTETICA MODERNA
 Solo para profesionales de la estética

Rosales 333 - Ramos Mejia
 Tel: 4469-0357 / 4656-3696
 Cel: 15 6481-3406
clientes@jempro.net
www.jempro.net

LIDHERMA **idraet** **CARTHAGE**
mimika **ESPECIFICOS** **ICONO**
COLOR **BUENOS AIRES**

DERMASSY **ZINE** **Sol Pleno**
 El mundo en tu piel **COSMETICOS ESPECIALIZADOS**

Podologia **Optium** **ProtGel** **CUVAGE** **FUNDAAR**
 Terapias Alternativas **SuperNail** **PROFESSIONAL EXCLUSIVE** **Dermo Estética**
PROFESSIONAL COSMETIC **LABORATORIO ESCUELAS** **equipos y productos**

Un lugar diferente

Tarjetas de Crédito y Débito Cursos y Talleres de Capacitación
 Entregas en Gabinete Lanzamiento de Productos
 Asesoramiento Personalizado.

EXPO+CONGRESOS+CONCURSOS INTERNACIONALES DE ESTETICA, BELLEZA & SALUD

35º BUONA ESTETIKA
 2019

8 Sábado y 9 Domingo de JUNIO 2019 - PARQUE NORTE - BUENOS AIRES - ARGENTINA

ZONA OESTE
 DISTRIBUIDORA - ESCUELA

PODOLOGIA MANICURIA UNAS ECUPLICIDAS DEPILACION COSMETOLOGIA MAQUILLAJE MASAJISTA REFLEXOLOGIA PELUQUERIA y Mas...

ESCUELAS CODAS

CURSOS OPCIONALES DE APRENDIZAJE SUPERIOR

TRES DE FEBRERO 2889 - TEL: 5197-0273 // www.codas.com.ar

idraet **EXEEL** **ICONO**
SPATAGONIA **ami** **Ca** **Just**
DEPIMIEL **HEBURN** **LA PUISSANCE**
EGEO

DAYLO PLAS ACRYFINE RAFINEE EGEO
 ISSUE MELINE EUROSTIL DESCARTABLES
 PODOMAX LASERMIX VANTA ARCAMETAL
 HOV

Y TODO PARA EL PROFESIONAL EN TODAS LAS AREAS

3 de FEBRERO 2889 (CASEROS)
 Tel. 5197-0273 / whatsapp: 11 2888-3591
[escuelas codas](https://www.facebook.com/escuelas.codas)

(continúa lo último! de pág. 15)

mejorar la textura y el aspecto de la piel con celulitis. **Cellu Reductil Gel Corporal** incorpora en su fórmula un péptido biomimético, una cadena de aminoácidos con una secuencia específica para el tratamiento de la celulitis. Contiene cafeína, carnitina y extractos vegetales que, combinados, ayudan a mejorar visiblemente el aspecto de la piel con celulitis. **Cellu Reductil Espuma Corporal** formulada con los mismos activos, esta espuma acompaña e intensifica el tratamiento de la celulitis.



Informes: www.lidherma.com

LIZHARA:
SERUM MATRIX-CELL. Células madre vegetales con factores epigenético. Las células madres vegetales son aliadas estratégicas en los tratamientos para pérdida de firmeza y elasticidad, pieles desvitalizadas que lucen opacas, pérdida de tonicidad o pieles envejecidas que han disminuido su capacidad de renovación celular. El suero **Matrix-Cell** incluye en su fórmula **PhytoCellTec™**, células madre vegetales en máxima concentración, ingrediente activo encapsulado en liposomas y rico en factores epigenéticos relevantes que protegen y conservan la función de las células madre de la piel por más tiempo además de contener metabolitos que retardan el envejecimiento. En su composición, también, se incluyen liponoidos, ceramidas vegetales, vitamina E y pro-vitamina B-5 que promueven la regeneración epidérmica, reparan la función barrera, estimulan la producción de colágeno y suavizan las arrugas a corto y largo plazo. Contenido neto: 30 ml.



Informes: Whatsapp: +1(310)528-0060
info@lizhara.com.ar

MEIA CIZEL:
RUBOR Meia Cizel, tiene cuatro sutiles colores de rubores en polvo, con micro partículas de pigmentos, dan fin a un maquillaje fresco y natural.
CORRECTOR: Un buen corrector, puede marcar la diferencia en el maquillaje, por eso en nuestra línea, quienes cumplen con esa función, son aliados fundamentales en la corrección de imperfecciones y ojeras profundas. Su textura humectante y ligera, proporciona bienestar total. Contamos con tres colores, claro-medio y oscuro.
BASE CcCREAM: En tres colores esta suave y cubriva textura, realza la piel y mediante sus agentes nutritivos, aporta un acabado aterciopelado y luminoso, dando como resultado un rostro natural sin imperfecciones.



DELINEADOR LÍQUIDO: Nuestro delineador tiene el pincel de fibra óptica. Su textura soft, permite una fácil aplicación, pudiendo hacer un trazo grueso o fino. Totalmente a prueba de agua. No se corre y dura 24 hs. Color negro.



BASE HD: En tres colores, estas bases tienen una fórmula rica en hidratantes, su textura liviana y humectante facilita su aplicación, proporcionando una sensación de confort inmediato y un rostro radiante y fresco durante todo el día.

LACA

COSMÉTICA PROFESIONAL

MÁSCARA DE PESTAÑAS: Su pincel anatómico, hace que las pestañas, luzcan con un espectacular volumen. No es a prueba de agua, esto hace que a la hora de desmaquillarte, no se rompan o caigan las pestañas. Nuestro color, negro.

LIP GLOSS Meia Cizel: te ofrece un Lip Gloss, totalmente, fresco.

Proporciona humectación e hidratación, realizando un tratamiento a nuestros labios. Su efecto espejo, brinda un total embellecimiento, aportando luz, volumen y glamour. Son cuatro colores.

LABIAL EN BARRA: Ofrecemos 10 colores, cinco cremosos y cinco mates. Ambos de larga duración, con una textura humectante. Es inmediato el maquillaje apenas el labial hace contacto con el labio.

LIP GLOSS METALIZADO: Lo ofrecemos en cuatro colores. Son totalmente intransferibles. Poseen pigmentos suaves, especialmente, elegidos para iluminar un maquillaje tanto de día como de noche.

LIP GLOSS HOLOGRÁFICO: En 2 hermosos colores. Es un gloss revolucionario que usa tecnología primática, que puede usarse en labios descubiertos o sobre un lápiz labial. Da un brillo galáctico.

Informes: (54 9 11) 6938-2006.

hola@meiacizel.com

www.meiacizel.com

Instagram: meiacizeloficial

Facebook: Meia Cizel

Tiwtter: meiacizelarg

MILA MARZI:

KIT PERFECTOR PARA EFECTOS MATE Y LUMINICOS "TENDENCIA DEWY-GLOW"



La Base en Gotas Ultra Mate- Incolora (Art. 1803-00), es una innovadora fórmula líquida diseñada para garantizar una altísima Humectación, Larga Duración y Confort. La adición de Perlas con color fusionadas con cristales de mica micronizada (Sombra en Polvo Diamante -Art. 1152P) permiten llevar el efecto mate a la tendencia "Dewy-Glow" es decir un efecto húmedo y brillante, logrando un aspecto radiante, de una frescura absoluta. El Kit se presenta con tres colores de perlas: Nacarado, tostado y rosado. El soporte acrílico cristal (Paleta Pro para Mezclas- Art. 2017P), es el complemento ideal para mezclar la pre base con perlas u otros productos de color, permitiendo que el maquillador alcance los diseños más creativos e impactantes. ¿Ya conocés MILA DEX? Vní y encontra lo que buscas. Distrib. exclusivo Mila Marzi.

Informes: Av. Corrientes 1675, 8° piso, CABA (54 11) 5811-1462
WhatsApp: 112.503.8174

PINTAFAN COLOR PRO:

RUEDAS TEATRALES. Uso cosmético Cont. neto: 60 grs. Base oleosa. Gran poder cubritivo y fácil esfumatur.

RUEDAS TEATRALES

MAQUILLAJE CREMOSO • CONT. NETO POR RUEDA: 60 GR.



correctores



visagismo

(continúa lo último! en pág. 18)

La belleza no es superficial

Genera autoestima e inspira confianza. Despierta vocación en miles de personas y es fuente de trabajo. Promueve el desarrollo argentino y la innovación. Trasmite el amor por uno mismo y por los demás. Tiene el poder de cambiar nuestras vidas.

Sigamos creando belleza, apostemos al futuro y soñemos con nuevos comienzos.

Somos LACA, juntos desde 1956.



Felices Fiestas

www.laboratoriolaca.com

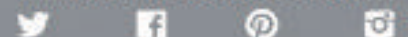

estheticNews con

FORMULA DR. MYSLER:

Fórmula Dr. Mysler lanzó una emulsión de Acido Lactobiónico. La Ctra. Ana Lia Gimenez brindó una clase magistral (fotos 21-22)



a las profesionales como introducción a la utilización de este ppio. activo, en las instalaciones del laboratorio de Palermo.

estheticNews con

IDRAET INSTITUTE:

Hubo que hacer un alto para recibir la entrega del estheticNews 93 en el Idraet Institute. Dos especialistas del instituto posaron para la foto.



estheticNews con

LIZHARA:

Realizó su Jornada de Capacitación en Biocosmética Evolutiva en el Patio de los Naranjos en Barrio Norte con notable concurrencia. En la foto 24 se ve a la Química Cosmética Liliana Palumbo disertando.



estheticNews con

NATHACHA NINA MAKE UP:

En su espléndido Estudio de Belgrano, la Lic. y Maq. Nathacha Nina recibió al Ing. Juan C. Ballatore (fig. 25), para ultimar detalles de la participación de su empresa en Buona Estetika 2019.

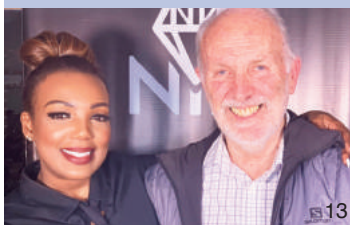

estheticNews con

PRODERMIC BELGRANO:

Sofía y Lucía (fig.26), preparadas para el Programa de Reducción Estratégica, recibieron, sorprendidas, los nuevos ejemplares del estheticNews 93.



EXEL
PROFESSIONAL LINE

10
Hydra

**EMULSIÓN
DERMO-PROTECTORA**

CUIDADO COMPLEMENTARIO DE LA PIEL RESECA
O DE PERSONAS CON DIABETES



**PIEL MAS SUAVE
E HIDRATADA
¡EN 30 DÍAS!**



74,8%

+ HUMECTACIÓN



23,7%

+ ELASTICIDAD

LUEGO DE 30 DÍAS DE APLICACIÓN
CON **HYDRA 10**

- Emulsión de gran poder hidratante y nutritivo.
- Humecta el estrato córneo y la epidermis.
- Disminuyen la pérdida de agua trans-epidérmica.
- Ayuda a evitar los signos visibles de la irritación concomitante.
- Otorga hidratación, elasticidad y suavidad.

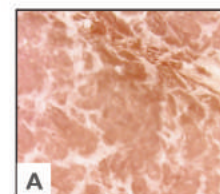

Condición de la piel del codo.
Día 0. Piel reseca.



Condición de la piel del codo.
Día 30. Piel hidratada,
tratada con Hydra10.

www.bioexel.com /BiocosmeticaExel /BioexelOficial /BioexelOficial contacto@bioexel.com /MyExel www.myexel.com

LA LÍNEA DE COSMÉTICA PROFESIONAL ARGENTINA QUE MAS SE CONOCE EN EL MUNDO

ARGENTINA - AUSTRALIA - BOLIVIA - BRASIL - CANADÁ - CHILE - COLOMBIA - COSTA RICA - ECUADOR - ESPAÑA - INDIA - ITALIA - KUWAIT - MÉXICO - NICARAGUA - PANAMÁ - PARAGUAY - PERÚ - PUERTO RICO - REINO UNIDO - REP. DOMINICANA - URUGUAY - USA - VENEZUELA.



35° BUONAESTETIKA
2019

8 Sábado y 9 Domingo de JUNIO 2019 - PARQUE NORTE - BUENOS AIRES - ARGENTINA

INSCRIPCIONES: Te./Fax (54-11) 4545-4592/ 4547-2855 inscripciones@buonaestetika.com

www.buonaestetika.com

SEGUINOS en

@buonaestetikaexpocongreso



@buonaestetika



Dirección
Arq. Lidia J. Villagrán

Redacción . Edición & Arte
Staff estheticNews
produccion@estheticnews.com

Publicidad
Ing. Juan C. Ballatore

Marketing & RSE
Lic. Carolina Ballatore

Centro de Atención al Cliente:
Nuñez 4727 CI43 IANA - C.A.B.A.
lunes a viernes de 14 a 18 hs.

Para recibir ejemplares o pautar publicidad
telefax (54-11) 4545-4592 / 4547-2855
info@estheticnews.com
www.estheticnews.com

facebook: @estheticnews
instagram: @estheticnews
youtube: @estheticnews
twitter: @estheticnews

estheticNews.com
es una publicación de
Fore-Run Emprendimientos SRL

Fore-Run Emprendimientos SRL
no se responsabiliza por los
contenidos de los avisos
publicitarios, ni por
las opiniones particulares
de los columnistas que
escriben en el periódico.

prohibida su reproducción parcial o total

BuonaEstetika 2019 CONCURSO

para Profesionales & Estudiantes Avanzados



estheticNews patrocina los Concursos

CIERRE INSCRIPCION 2019: 10-05-19

Descuento 45% OFF (hasta 28-03-19)

Premio: Maletín prof. + Capacitaciones